

# Στοιχεία Επικοινωνίας

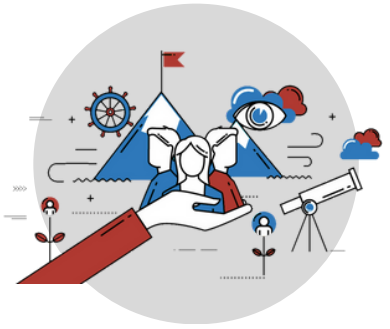

Επιμορφωτικό Πρόγραμμα Εξειδίκευσης  
**Διοίκηση Ανθρώπινων Πόρων (HRM):**  
**Από τη Θεωρία στην Πράξη**



[hrm.elearning@uth.gr](mailto:hrm.elearning@uth.gr)  
[hrm.elearning@gmail.com](mailto:hrm.elearning@gmail.com)



Τ.Ο.Ε. Παν. Θεσσαλίας  
28ης Οκτωβρίου 78,  
Βόλος, Τ.Κ.: 38333



+30 6971782581



[e-learning-in-hrm-uth](https://www.linkedin.com/company/e-learning-in-hrm-uth)



[elearning.in.hrm.uth](https://www.facebook.com/elearning.in.hrm.uth)



**ΚΕΝΤΡΟ  
ΕΠΙΜΟΡΦΩΣΗΣ  
& ΔΙΑ ΒΙΟΥ  
ΜΑΘΗΣΗΣ**



[learning@uth.gr](mailto:learning@uth.gr)



Ιάσωνος 62, 3ος όροφος,  
Βόλος, Τ.Κ.: 38221



[kedivim-learning-uth](https://www.linkedin.com/company/kedivim-learning-uth)



<https://learning.uth.gr/>



+30 24210-0-6364, 6366, 6367



[kedivim-uth](https://www.facebook.com/kedivim-uth)

# Διαδικασία Κατάθεσης Διδάκτρων

Τα δίδακτρα καταβάλλονται στην **Alpha Bank**, στον τραπεζικό λογαριασμό του Ειδικού Λογαριασμού Κονδυλίων Έρευνας του Πανεπιστημίου Θεσσαλίας και εκδίδεται απόδειξη είσπραξης.



**ΠΡΟΣΟΧΗ:** Στην **αιτιολογία κατάθεσης** πρέπει να αναγράφονται **οπωσδήποτε:**

1. Ονοματεπώνυμο Καταρτιζόμενου/ης
2. Κωδικός Προγράμματος

Παράδειγμα Αιτιολογίας Κατάθεσης  
**Ιωάννα Αλεξίου - 4165.0321**

<b>ΚΩΔΙΚΟΣ ΠΡΟΓΡΑΜΜΑΤΟΣ:</b> 4165.0321	<b>ΔΙΚΑΙΟΥΧΟΣ:</b> Ειδικός Λογαριασμός Κονδυλίων Έρευνας Πανεπιστημίου Θεσσαλίας (ΕΛΚΕ ΠΘ)
<b>ΑΡ. ΛΟΓΑΡΙΑΣΜΟΥ:</b> 310-00-2002-020935	<b>IBAN:</b> GR6401403100310002002020935

Επιμορφωτικό Πρόγραμμα Εξειδίκευσης  
**Διοίκηση Ανθρώπινων Πόρων (HRM):**  
**Από τη Θεωρία στην Πράξη**

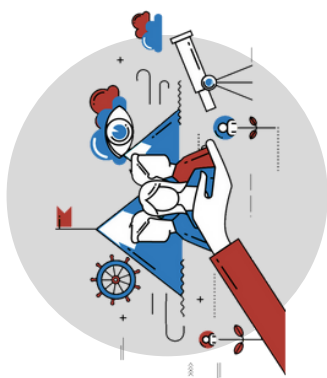

Πολιτική Εκπτώσεων	Ποσοστό Έκπτωσης	Δίδακτρα (Early Bird)	Ποσό Δόσης - 5 δόσεις - (Early Bird)	Δίδακτρα Εφάπαξ (Early Bird)
	-	1.700€ (1.445€)	340€ (289€)	1.600€ (1.345€)
<ul style="list-style-type: none"> <li>• <b>Νέοι ηλικίας έως και 30 ετών</b> που είναι Κάτοχοι Ευρωπαϊκής Κάρτας Νέων</li> <li>• <b>Συμμετοχή στον ίδιο κύκλο σπουδών</b> δύο ή περισσότερων ατόμων που συνδέονται με πρώτου και δεύτερου βαθμού συγγένεια</li> </ul>	15%	1.445€ (1.228€)	289€ (246€)	1.395€ (1.178€)
<ul style="list-style-type: none"> <li>• <b>Πολυτεκνία - Τριτεκνία</b> πολύ(-τρί)τεκνος ή μέλος πολύ(-τρί)τεκνης οικογένειας</li> <li>• <b>Γονείς</b> που έχουν τέκνα με ειδικές ανάγκες</li> <li>• <b>Άτομα με ετήσιο εισόδημα</b> κάτω από 12.000€</li> <li>• <b>Άτομα ηλικίας</b> άνω των 65 ετών</li> </ul>	20%	1.360€ (1.156€)	272€ (231€)	1.310€ (1.106€)
<ul style="list-style-type: none"> <li>• <b>ΑμεΑ</b></li> <li>• <b>Γονείς μονογονεϊκών οικογενειών</b> με ετήσιο εισόδημα κάτω από 15.000 ευρώ</li> </ul>	25%	1.275€ (1.084€)	255€ (217€)	1.225€ (1.034€)
<ul style="list-style-type: none"> <li>• <b>Άνεργοι</b></li> <li>• <b>Προσωπικό</b> που εργάζεται στα ΑΕΙ, ΑΤΕΙ και Ερευνητικά Κέντρα της ημεδαπής</li> </ul>	30%	1.190€ (1.012€)	238€ (202€)	1.140€ (962€)
<p>* <b>Η εγγραφή</b> στο πλαίσιο της έγκαιρης προκράτησης θέσης, κατοχυρώνεται με <b>καταβολή ύψους 200€ (ποσό ανεξάρτητο των διδάκτρων)</b>. Η αποπληρωμή του υπόλοιπου ποσού γίνεται σε <b>5 δόσεις</b> κατά τη διάρκεια του προγράμματος.</p> <p>** <b>Early Entry:</b> Ισχύει <b>ΓΙΑ ΟΛΟΥΣ/ΕΣ</b>, ανεξαρτήτως ημερομηνίας εγγραφής (σε παρένθεση αναγράφονται τα δίδακτρα μετά από έκπτωση early entry).</p> <p>*** <b>Εφάπαξ Εξόφληση Διδάκτρων:</b> Έκπτωση 100€ όταν δεν γίνεται κάποια άλλη έκπτωση, 50€ σε κάθε άλλη περίπτωση. Ισχύει σε κάθε περίπτωση, αν το ποσό των διδάκτρων καταβληθεί εξ ολοκλήρου στην αρχή του προγράμματος.</p>				