

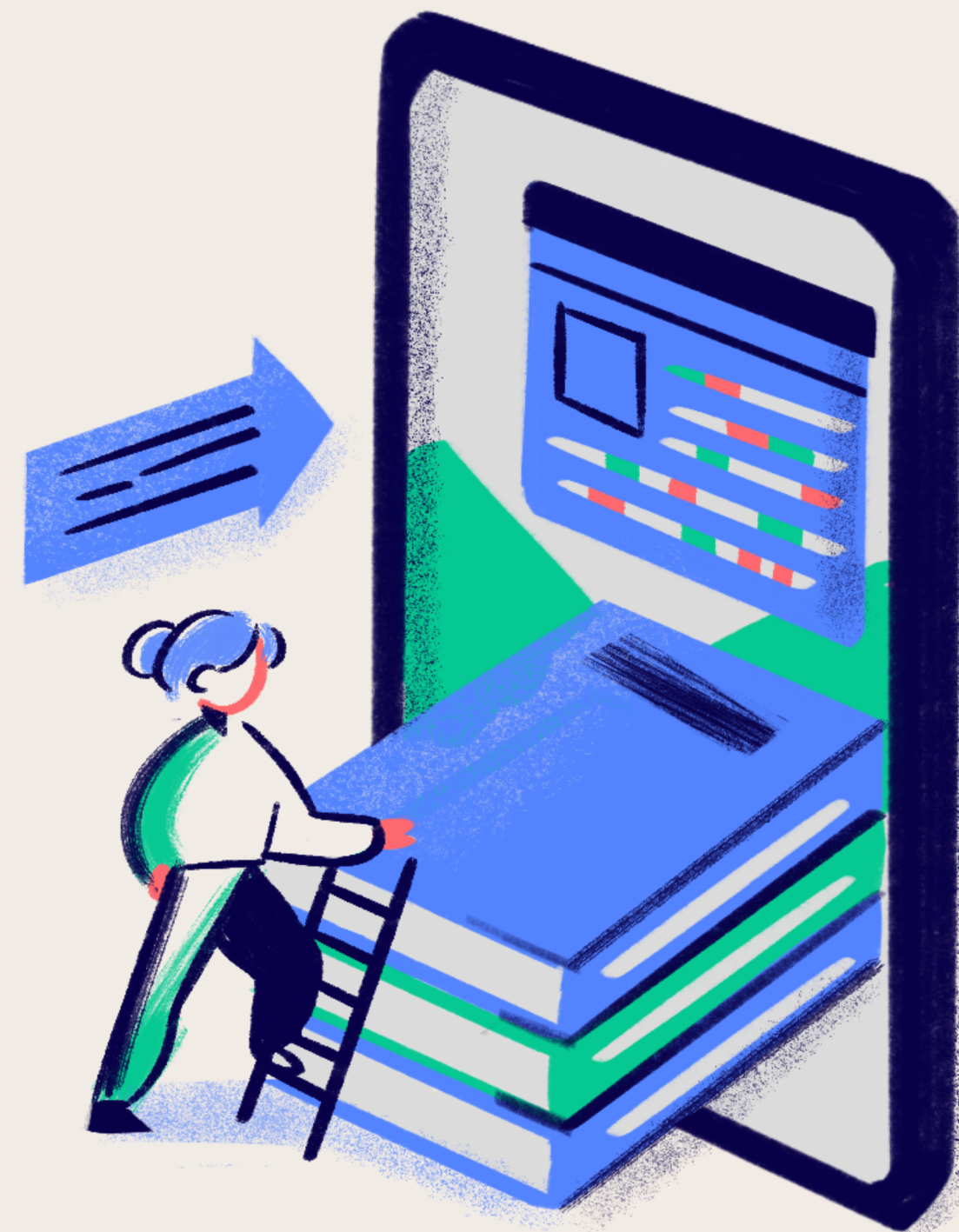

ΤΕΧΝΗΤΗ ΝΟΗΜΟΣΥΝΗ (ΤΝ) ΚΑΙ ΓΛΩΣΣΑ: ΕΚΠΑΙΔΕΥΤΙΚΗ ΠΡΟΣΕΓΓΙΣΗ ΠΡΩΤΗΣ ΚΑΙ ΔΕΥΤΕΡΗΣ/ΞΕΝΗΣ ΓΛΩΣΣΑΣ ΜΕΣΩ ΤΝ ΚΑΙ ΨΗΦΙΑΚΩΝ ΕΡΓΑΛΕΙΩΝ



ΕΝΗΜΕΡΩΤΙΚΟΣ ΟΔΗΓΟΣ ΣΠΟΥΔΩΝ

Γενικές Πληροφορίες Προγράμματος



6 διδακτικές
ενότητες
16 ECTS



400 ώρες
9 μήνες

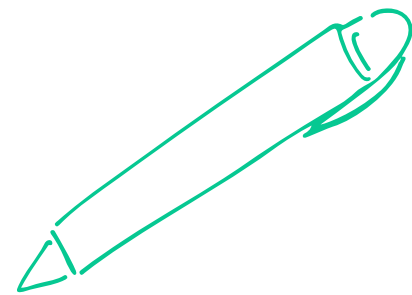

Μοριοδότηση



Πιστοποιητικό
Εξειδικευμένης
Επιμόρφωσης



Εξ αποστάσεως
ασύγχρονη &
σύγχρονη
τηλεκπαίδευση

ΜΟΡΙΟΔΟΤΗΣΗ

Το παρόν Πρόγραμμα χορηγεί στους κατέχοντες το Πιστοποιητικό Εξειδικευμένης Επιμόρφωσης την ακόλουθη μοριοδότηση βάσει των προνοιών της ισχύουσας νομοθεσίας:

- **0,5 μονάδες** (για επιλογή στελεχών Πρωτοβάθμιας & Δευτεροβάθμιας Εκπαίδευσης) (ΦΕΚ 102/12.06.2018, τ. Α , άρθρο 24/σελ. 8398)
- **10 μονάδες** (για τους κλάδους εκπαιδευτικών των κατηγοριών ΤΕ & ΔΕ της Γενικής Εκπαίδευσης) (ΦΕΚ 1088/02.04.2019, τ. Β , άρθρο 1/σελ. 13452)
- **2 μονάδες** (για ένταξη στον αξιολογικό Πίνακα εκπαιδευτικών Γενικής Εκπαίδευσης) (ΦΕΚ 13/29.01.2019, τ. Α , άρθρο 57/σελ. 187)
- **1-2 μονάδες** (για επιλογή Περιφερειακών Διευθυντών Εκπαίδευσης, Διευθυντών Πρωτοβάθμιας και Δευτεροβάθμιας Εκπαίδευσης και Προϊσταμένων των Κέντρων Διεπιστημονικής Αξιολόγησης, Συμβουλευτικής και Υποστήριξης) (ΦΕΚ 136/03.08.2021, τ. Α , άρθρο 33/σελ. 8961)
- **1-2 μονάδες** (για επιλογή Διευθυντών Σχολικών Μονάδων και Εργαστηριακών Κέντρων και Προϊσταμένων των Τμημάτων Εκπαιδευτικών Θεμάτων) (ΦΕΚ 136/03.08.2021, τ. Α , άρθρο 35/σελ. 8965)
- **Μοριοδότηση στο πλαίσιο οποιασδήποτε Προκήρυξης/Πρόσκλησης** εκδήλωσης ενδιαφέροντος, η οποία προβλέπει την αξιολόγηση/βαθμολόγηση της επιμόρφωσης συγκεκριμένου χρονικού διαστήματος που έχει πραγματοποιηθεί από φορείς του δημόσιου/ιδιωτικού τομέα.



ΣΥΝΤΟΜΗ ΠΕΡΙΓΡΑΦΗ

Το Νέο Εκπαιδευτικό Πρόγραμμα με τίτλο «Τεχνητή Νοημοσύνη (TN) και Γλώσσα: Εκπαιδευτική προσέγγιση πρώτης και δεύτερης/ξένης γλώσσας μέσω TN και ψηφιακών εργαλείων» που προσφέρεται από το Κ.Ε.ΔΙ.ΒΙ.Μ. του Πανεπιστημίου Θεσσαλίας στοχεύει στη παροχή γνώσεων σχετικά με την Τεχνητή Νοημοσύνη, τα γλωσσικά μοντέλα (π.χ. chat GPT) και τα ψηφιακά εργαλεία σε εκπαιδευόμενες/οι, οι οποίες/οι ενδιαφέρονται να αξιοποιήσουν την τεχνολογία αυτή στην εκπαιδευτική διαδικασία και κυρίως κατά τη διδασκαλία/εκμάθηση της γλώσσας (πρώτης και δεύτερης/ξένης).

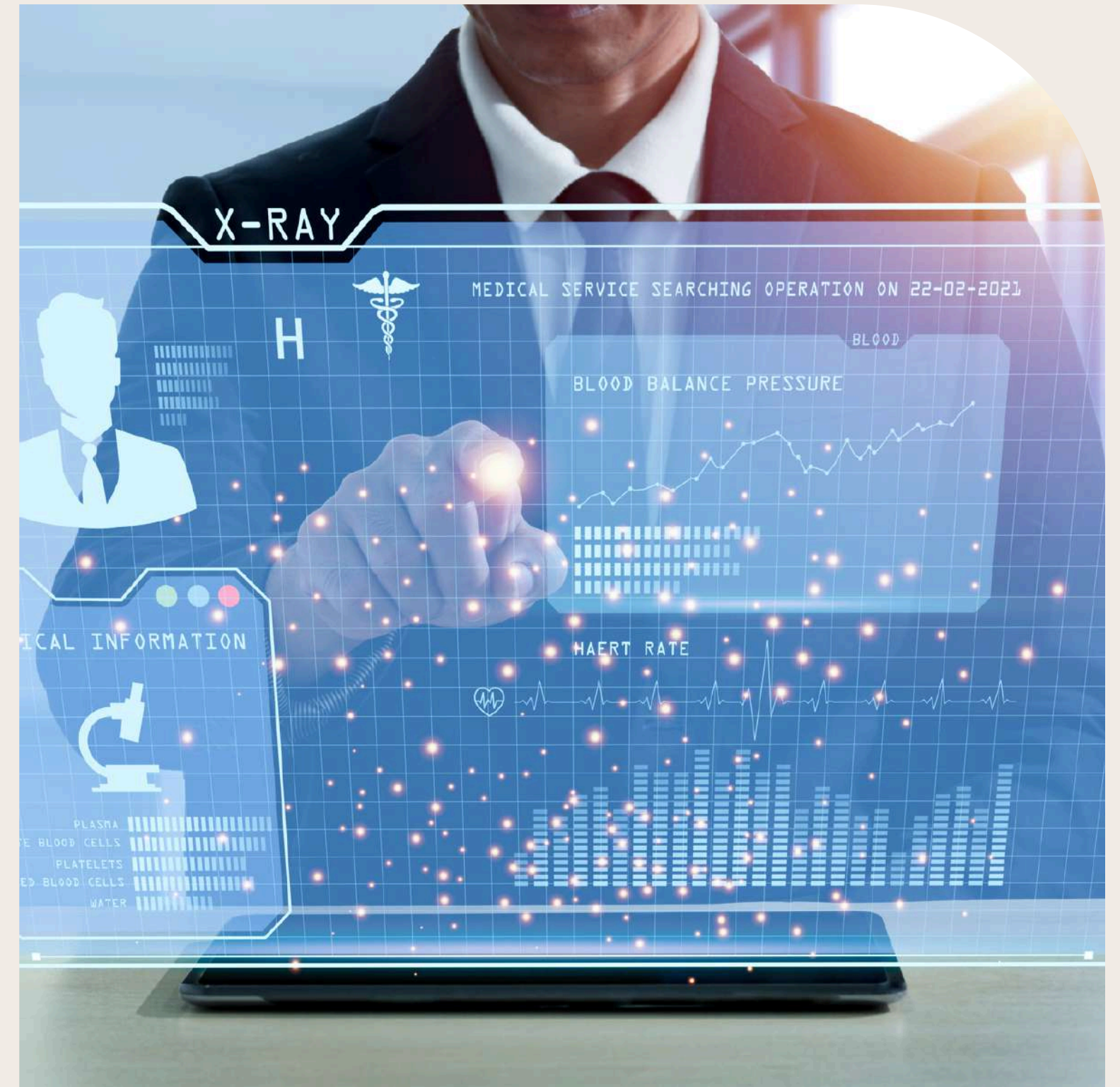

ΣΤΟΧΟΙ ΤΟΥ ΠΡΟΓΡΑΜΜΑΤΟΣ

Στόχοι του προγράμματος είναι οι εκπαιδευόμενες/οι:

- να γνωρίσουν την Τεχνητή Νοημοσύνη, τα γλωσσικά μοντέλα TN (π.χ. chat GPT) και τα ψηφιακά εργαλεία.
- να κατανοήσουν τη συμβολή της τεχνολογίας αυτής στη διαμόρφωση νέων μοντέλων διδασκαλίας στο μάθημα της γλώσσας (πρώτης και δεύτερης/ξένης).
- να δημιουργήσουν εκπαιδευτικό περιεχόμενο για τη διδασκαλία της γλώσσας (πρώτης και δεύτερης/ξένης) με τη χρήση της TN, των γλωσσικών μοντέλων TN (π.χ. chat GPT) και των ψηφιακών εργαλείων.

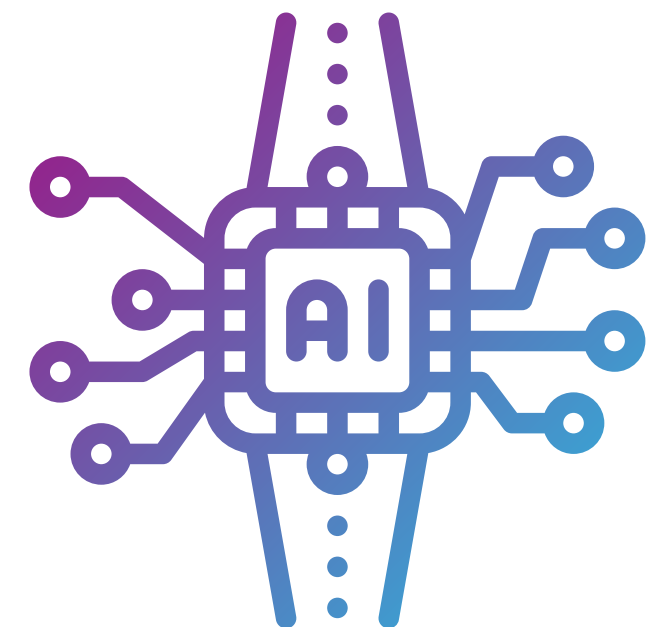

ΣΤΟ ΠΡΟΓΡΑΜΜΑ ΜΠΟΡΟΥΝ ΝΑ ΣΥΜΜΕΤΕΧΟΥΝ

- Απόφοιτες/οι Τριτοβάθμιας εκπαίδευσης της ημεδαπής και της αλλοδαπής.
- Φοιτήτριες/τές ιδρυμάτων ΑΕΙ της ημεδαπής και της αλλοδαπής.

- Υπάλληλοι δημόσιου και ιδιωτικού τομέα.
- Ερευνήτριες/τές.
- Οποιαδήποτε/οποιοσδήποτε ενδιαφερόμενη/ος άνω των 18 ετών.

- Απόφοιτες/οι Β/θμιας εκπαίδευσης.
- Εκπαιδευτικοί Α/θμιας και Β/θμιας της δημόσιας και ιδιωτικής εκπαίδευσης (μόνιμοι, αναπληρωτές και ωρομίσθιοι) .



**ΔΙΔΑΚΤΡΑ & ΤΡΟΠΟΙ
ΑΠΟΠΛΗΡΩΜΗΣ
ΠΡΟΓΡΑΜΜΑΤΟΣ**

Το κόστος του Προγράμματος «Τεχνητή Νοημοσύνη (TN) και Γλώσσα: Εκπαιδευτική προσέγγιση πρώτης και δεύτερης/ξένης γλώσσας μέσω TN και ψηφιακών εργαλείων» ανέρχεται στα 300€ σε περίπτωση που η/ο εκπαιδευόμενος/ος δεν εμπίπτει σε μια από τις εκπτώσιμες κατηγορίες.

Κάθε συμμετέχουσα/ων μπορεί να λάβει μονάχα ΕΝΑ ποσοστό έκπτωσης. Τα έξοδα της διαταραπεζικής μεταφοράς του εκάστοτε ποσού βαρύνουν την/τον εκπαιδευόμενος/α.

Τα δίδακτρα καταβάλλονται στην Alpha Bank, στον τραπεζικό λογαριασμό του Ειδικού Λογαριασμού Κονδυλίων Έρευνας του Πανεπιστημίου Θεσσαλίας και εκδίδεται απόδειξη είσπραξης.

ΠΡΟΣΟΧΗ:

Στην αιτιολογία κατάθεσης πρέπει να αναγράφεται το ονοματεπώνυμο του κατάρτιζόμενου και οπωσδήποτε ο Κωδικός Προγράμματος.

ΑΡ. ΛΟΓΑΡΙΑΣΜΟΥ: 310-00-2002-020935

IBAN: GR6401403100310002002020935

ΔΙΚΑΙΟΥΧΟΣ: Ειδικός Λογαριασμός Κονδυλίων Έρευνας Πανεπιστημίου Θεσσαλίας (ΕΛΚΕ ΠΘ)

ΚΩΔΙΚΟΣ ΕΡΓΟΥ: 4165.0324

- **Εφάπαξ καταβολή διδάκτρων: 250 €**

- **Εγγραφή ομάδων άνω των 3 ατόμων: 20%**

(ΣΥΝΟΛΙΚΟ ΠΟΣΟ ΠΛΗΡΩΜΗΣ: 240 €)

- 1η δόση: 100 € (εγγραφή-πριν την έναρξη του Προγράμματος)
- 2η δόση: 70 € (στο μέσο του Προγράμματος)
- 3η δόση: 70 € (ένα μήνα πριν το τέλος του Προγράμματος)

- **Εκπαιδευτικοί: 20%**

(ΣΥΝΟΛΙΚΟ ΠΟΣΟ ΠΛΗΡΩΜΗΣ: 240 €)

- 1η δόση: 100 € (εγγραφή-πριν την έναρξη του Προγράμματος)
- 2η δόση: 70 € (στο μέσο του Προγράμματος)
- 3η δόση: 70 € (ένα μήνα πριν το τέλος του Προγράμματος)

- **Άνεργες/οι & Φοιτήτριες/τές ΑΕΙ: 25%**

(ΣΥΝΟΛΙΚΟ ΠΟΣΟ ΠΛΗΡΩΜΗΣ: 225 €)

- 1η δόση: 125 € (εγγραφή-πριν την έναρξη του Προγράμματος)
- 2η δόση: 50 € (στο μέσο του Προγράμματος)
- 3η δόση: 50 € (ένα μήνα πριν το τέλος του Προγράμματος)



ΕΠΙΣΤΗΜΟΝΙΚΗ ΟΜΑΔΑ

Επιστημονικά
Υπεύθυνη

Γεωργία Ανδρέου

Καθηγήτρια
ΠΤΕΑ ΠΘ

Βασιλική Τσελά

Μέλος ΕΕΠ ΠΘ

Ιωάννης
Γαλαντόμος

Αναπληρωτής
Καθηγητής
ΤΓΔΣ ΠΘ

Υπ. Διδάκτορες
ΠΤΕΑ ΠΘ με
εξειδίκευση στα
ψηφιακά εργαλεία

ΕΠΙΚΟΙΝΩΝΗΣΤΕ ΜΑΖΙ ΜΑΣ

ΕΠΙΚΟΙΝΩΝΙΑ ΜΕ ΤΗΝ ΕΠΙΣΤΗΜΟΝΙΚΗ ΟΜΑΔΑ

Γεωργία Ανδρέου andreou@uth.gr / 2421074767 (Δευτέρα έως Παρασκευή 10:00 έως 13:00)

Ιωάννης Γαλαντόμος ioannisgalantomos@gmail.com / 6945719410

Βασιλική Τσελά vasso.tsela@gmail.com / 6934119429

ΕΠΙΚΟΙΝΩΝΙΑ ΜΕ ΤΟ Κ.Ε.ΔΙ.ΒΙ.Μ. Π.Θ.

Τηλ. +30 24210-06366/67/64

E-mail: learning@uth.gr

WebSite: <https://learning.uth.gr/>