



Ειδική Αγωγή: Εκπαιδευτική Αξιολόγηση & Αποτελεσματική Διδασκαλία

9ΜΗΝΟ ΕΞ ΑΠΟΣΤΑΣΕΩΣ ΕΠΙΜΟΡΦΩΤΙΚΟ ΠΡΟΓΡΑΜΜΑ ΕΙΔΙΚΗΣ ΑΓΩΓΗΣ • 550 ΩΡΕΣ • 30 ECTS

ΠΡΟΣΦΟΡΑ:

από 150 €
σε 2 δόσεις

Μοριοδοτούμενο
στην Ειδική Αγωγή
& στη Γενική Εκπαίδευση



ΕΝΑΡΞΗ 30 ΙΟΥΝΙΟΥ 2022 | ΛΗΞΗ 31 ΜΑΡΤΙΟΥ 2023

Ενημερωτικός οδηγός - Κωδικός Προγράμματος 4165.0109

Η αναγκαιότητα & η σημαντικότητα του προγράμματος

Η ειδική αγωγή και εκπαίδευση προσελκύει όλο και περισσότερους εν δυνάμει εκπαιδευτικούς διαφόρων ειδικοτήτων καθώς και πτυχιούχους που μπορούν να ενταχθούν στο ειδικό εκπαιδευτικό προσωπικό.

Το ενδιαφέρον αυτό συνδέεται με μια προφανή αιτία, τη δυνατότητα εύρεσης εργασίας κυρίως στη δημόσια εκπαίδευση αλλά και σε ιδιωτικά κέντρα. Ωστόσο, είναι αυταπόδεικτο ότι τα θέματα της ειδικής αγωγής και εκπαίδευσης έχουν τεθεί στο επίκεντρο των συζητήσεων τόσο στην επιστημονική, όσο και στην εκπαιδευτική κοινότητα. Αυτό κινητοποιεί τους μελλοντικούς αναπληρωτές εκπαιδευτικούς και βέβαια δεν αφήνει ασυγκίνητους και τους μόνιμους εκπαιδευτικούς.

Έτσι, μπορούμε να δούμε μια ποσοτική ανάπτυξη της ειδικής αγωγής με τη συνεχή αύξηση των θέσεων εργασίας. Παραμένει όμως ένα σημαντικό θέμα: Η ποιοτική αναβάθμιση των παρεχόμενων εκπαιδευτικών υπηρεσιών.

Το παρόν λοιπόν πρόγραμμα, φιλοδοξεί να συμβάλει στη βελτίωση των επαγγελματικών χαρακτηριστικών και γνώσεων όλων εκείνων που ήδη εργάζονται και εκείνων που επιθυμούν να εργαστούν στην ειδική αγωγή (Προσχολική στην α/βάθμια και β/βάθμια εκπαίδευση) τόσο στην τυπική όσο και στην άτυπη, ως εκπαιδευτικοί ή ως και ειδικό εκπαιδευτικό προσωπικό.

Βασικός στόχος του προγράμματος

Το εκπαιδευτικό αυτό πρόγραμμα δίνει έμφαση στη δημιουργία προσωπικής βιβλιοθήκης υλικού έτοιμου προς χρήση και άλλων μαθησιακών αντικειμένων, όπως είναι τα πλήρη σχέδια διδασκαλίας και τα επιμέρους φύλλα εργασίας.

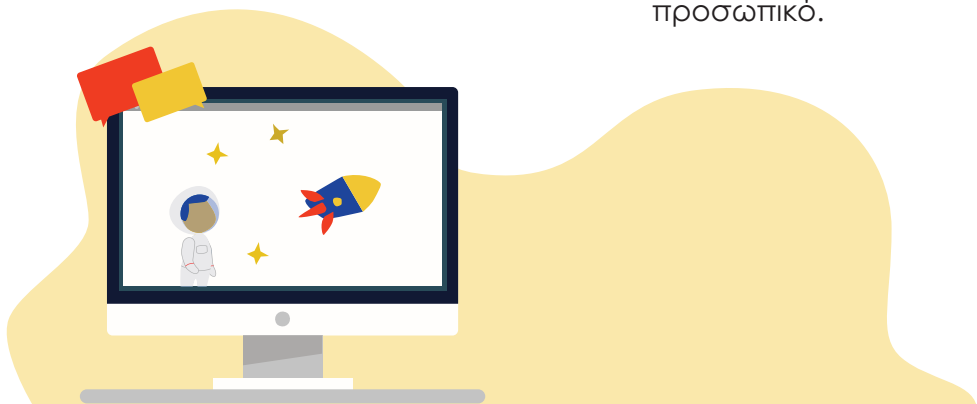

Συνοπτικά οι θεματικές του προγράμματος

1. Θεωρητικά μαθήματα και εφαρμογές σχετικά με τα θέματα ανίχνευσης και εκπαιδευτικής αξιολόγησης των μαθητών στα βασικά γνωστικά αντικείμενα, μέσα στην Τυπική Τάξη, το Τμήμα Ένταξης ή άλλο υποστηρικτικό πλαίσιο.
2. Θεωρητικά μαθήματα και εφαρμογές για τον σχεδιασμό παρεμβάσεων
3. Επιστημονικές διαλέξεις σχετικά με τη θεματολογία του προγράμματος, που θα μεταδίδονται ζωντανά με τη μορφή των webinars.
4. Βιντεομαθήματα από τους διδάσκοντες και την ακαδημαϊκή υπεύθυνη, συνοδευτικά και επεξηγηματικά των θεωρητικών μαθημάτων.

Εκπαιδευτικό Υλικό:

- A. Πλήρως αναπτυγμένα εργαλεία ανίχνευσης και αξιολόγησης.
- B. Μεγάλη συλλογή διδακτικού υλικού κατάλληλου για τις εκπαιδευτικές τους εφαρμογές στην τυπική τάξη, στο πλαίσιο διαφοροποιημένης διδασκαλίας, στο τμήμα ένταξης και σε άτυπες μορφές εκπαίδευσης (ιδιωτικά κέντρα υποστήριξης, κέντρα μελέτης κλπ.)
 - α) για τη Γλώσσα
 - β) για τις βασικές μαθηματικές δεξιότητες
 - γ) για τον ψηφιακό γραμματισμό



Σκοπός του προγράμματος

Ο βασικός σκοπός του παρόντος προγράμματος είναι η επαγγελματική ανάπτυξη των εκπαιδευτικών γενικής εκπαίδευσης και ειδικών παιδαγωγών, τόσο των υπηρετούντων ως αναπληρωτές, όσο και των μονίμων εκπαιδευτικών που εργάζονται σε όλες τις δομές της προσχολικής, α/βαθμιας και β/βαθμιας εκπαίδευσης, καθώς και των εκπαιδευτικών ειδικοτήτων, όπως των εκπαιδευτικών ξένων γλωσσών. Επίσης, την επαγγελματική ανάπτυξη των ειδικοτήτων που εντάσσονται στο ειδικό εκπαιδευτικό προσωπικό και ενδιαφέρονται (ως οφείλουν) για ψυχοεκπαιδευτικά θέματα.

Ο βασικός σκοπός του προγράμματος είναι:

- Η επικαιροποίηση των γνώσεων που οι συμμετέχοντες έχουν λάβει στις προπτυχιακές τους σπουδές, σχετικά με την ειδική αγωγή, και ιδιαίτερα με τις μαθησιακές δυσκολίες και τη διαφοροποίησή τους από άλλες παρόμοιες δυσκολίες/διαταραχές.

- Η σε βάθος και σε έκταση επιμόρφωση των μη εχόντων πρότερη γνώση σχετική με τα αντίστοιχα θέματα.
- Η θεωρητική και εμπειρική ανάπτυξη γνώσεων σχετικά με τα θέματα της ανίχνευσης, της αξιολόγησης, και του σχεδιασμού παρεμβάσεων για μαθητές με μαθησιακές δυσκολίες στη γενική τάξη και το τμήμα ένταξης, στα βασικά γνωστικά αντικείμενα της ανάγνωσης, γραφής και των μαθηματικών.
- Η κινητοποίηση των εκπαιδευτικών (μελλοντικών, αναπληρωτών και μονίμων) καθώς και των μελών του ειδικού εκπαιδευτικού προσωπικού προς την κατεύθυνση της αποτελεσματικής διδασκαλίας, δίνοντας έμφαση όχι στις δυσκολίες των μαθητών μόνο, αλλά στην προσαρμογή της διδασκαλίας σε κάθε μαθητή.

Μαθησιακοί Στόχοι του Προγράμματος

Οι μαθησιακοί στόχοι του προγράμματος είναι, οι επιμορφούμενοι:

Στο πλαίσιο της 1^{ης} Θεματικής

- Να γνωρίζουν τα βασικά ζητήματα που σχετίζονται με την ειδική αγωγή και εκπαίδευση.
- Να γνωρίζουν τις διαφορές των μαθησιακών δυσκολιών από τις άλλες δυσκολίες μάθησης.



Στο πλαίσιο της 2^{ης} Θεματικής

- Να εντάξουν στην εκπαιδευτική (και εν γένει επαγγελματική) πράξη τις διαδικασίες ανίχνευσης και εκπαιδευτικής αξιολόγησης, με τη χρήση των εργαλείων που προσφέρει το πρόγραμμα, σχετικά με τον γραπτό λόγο, την ανάγνωση και τη γραφή.
- Να είναι σε θέση να λαμβάνουν τις κρίσιμες διδακτικές αποφάσεις και να ορίζουν τους κατάλληλους διδακτικούς στόχους, σχετικά με τον γραπτό λόγο, την ανάγνωση και τη γραφή, για τους μαθητές που υποστηρίζουν.
- Να χρησιμοποιούν ευχερώς τα προσφερόμενα εργαλεία και διαδικασίες

αξιολόγησης των μαθητών με ΜΔ στην τάξη και το Τμήμα Ένταξης, σχετικά με τον γραπτό λόγο, την ανάγνωση και τη γραφή.

- Να σχεδιάζουν αποτελεσματικές παρεμβάσεις και διδακτικές δραστηριότητες με βάση το προφίλ των μαθητών που έχουν αξιολογήσει, σχετικά με τον γραπτό λόγο, την ανάγνωση και τη γραφή.
- Να προσδιορίζουν ποιοτικά και ποσοτικά την αποτελεσματικότητα των παρεμβάσεων που εφαρμόζουν με διαδικασίες διαμορφωτικής αξιολόγησης, σχετικά με τον γραπτό λόγο, την ανά-

γνωση και τη γραφή.

Στο πλαίσιο της 3^{ης} Θεματικής

- Να εντάξουν στην εκπαιδευτική (και εν γένει επαγγελματική) πράξη τις διαδικασίες ανίχνευσης και εκπαιδευτικής αξιολόγησης, με τη χρήση των εργαλείων που προσφέρει το πρόγραμμα, σχετικά με τα μαθηματικά.
- Να είναι σε θέση να λαμβάνουν τις κρίσιμες διδακτικές αποφάσεις και να ορίζουν τους κατάλληλους διδακτικούς στόχους, σχετικά με τα μαθηματικά, για τους μαθητές που υποστηρίζουν.
- Να χρησιμοποιούν ευχερώς τα προσφερόμενα εργαλεία και διαδικασίες αξιολόγησης των μαθητών με ΜΔ στην τάξη και το Τμήμα Ένταξης, σχετικά με τα μαθηματικά.
- Να σχεδιάζουν αποτελεσματικές παρεμβάσεις και διδακτικές δραστηριότητες με βάση το προφίλ των μαθητών που έχουν αξιολογήσει, σχετικά με τα μαθηματικά.
- Να προσδιορίζουν ποιοτικά και ποσοτικά την αποτελεσματικότητα των παρεμβάσεων που εφαρμόζουν με διαδικασίες διαμορφωτικής αξιολόγησης, σχετικά με τα μαθηματικά.



Σε ποιους απευθύνεται

Το παρόν εκπαιδευτικό πρόγραμμα απευθύνεται σε:

1. Στελέχη της εκπαίδευσης που έχουν έργο τη συμβουλευτική υποστήριξη του διδακτικού έργου των εκπαιδευτικών, ΕΔΥ
2. Στελέχη των διαγνωστικών και συμβουλευτικών κέντρων της εκπαίδευσης, ΚΕΔΑΣΥ
3. Ειδικούς Παιδαγωγούς που εργάζονται σε τυπικές και άτυπες δομές εκπαιδευτικής υποστήριξης
4. Εκπαιδευτικούς της Γενικής Εκπαίδευσης (προσχολικής, α/θμιας και β/θμιας)
5. Ψυχολόγους
6. Λογοθεραπευτές
7. Εργοθεραπευτές
8. Κοινωνικούς Λειτουργούς
9. Ειδικό Βοηθητικό Προσωπικό (ΕΒΠ)
10. Φοιτητές όλων των παραπάνω ειδικοτήτων

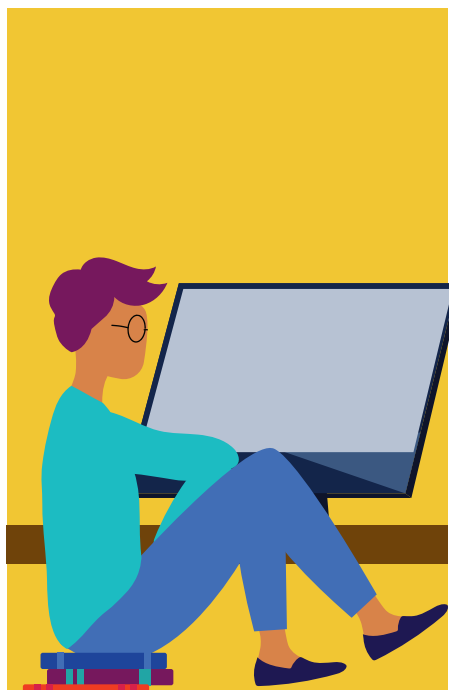

Απαιτούμενες γνώσεις υπολογιστών

Το εκπαιδευτικό αυτό πρόγραμμα είναι ιδιαίτερα φιλικό προς τους συμμετέχοντες, αφού έχει εξαιρετικά μικρές απαιτήσεις παρακολούθησης, όπως:

1. Πρόσβαση στο διαδίκτυο
2. Κατοχή προσωπικού ηλεκτρονικού ταχυδρομείου (e-mail)
3. Βασικές γνώσεις χειρισμού ηλεκτρονικών υπολογιστών

Στην έναρξη του προγράμματος θα γίνουν 2 εβδομαδιαία εισαγωγικά μαθήματα σχετικά με τους τρόπους παρακολούθησης, πρόσβασης στην εκπαιδευτική πλατφόρμα και όλους τους τύπους των αρχείων που περιλαμβάνονται στο πρόγραμμα.

Διάρκεια προγράμματος - ECTS

Με την περάτωση του εκπαιδευτικού προγράμματος, Η επιτυχής παρακολούθηση των επιμέρους διδακτικών ενοτήτων, οδηγεί στη λήψη Πιστοποιητικού Εξειδίκευσης στην ειδική αγωγή και συγκεκριμένα στην αξιολόγηση και τις παρεμβάσεις με τη χρήση διδακτικού υλικού και στρατηγικών που αναπτύχθηκαν στο πλαίσιο επιστημονικής μακρόχρονης έρευνας.

Ο φόρτος εργασίας του προγράμματος αντιστοιχεί σε **30 ECTS μονάδες**, ενώ οι **ώρες διδασκαλίας** είναι **550** και αναπτύσσονται σε **35 εβδομάδες** και **9 μήνες** (Ιούνιος 2022 – Μάρτιος 2023).

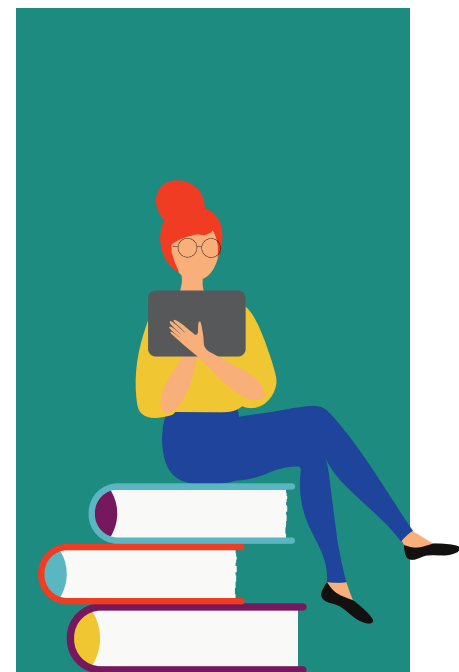

Αναγνωρισμένο & Μοριοδοτούμενο Πρόγραμμα



Το παρόν πρόγραμμα αναγνωρίζεται και μοριοδοτείται καθώς ικανοποιεί όλα τα προαπαιτούμενα της σχετικής νομοθεσίας.

Συγκεκριμένα, οι κατέχοντες τη βεβαίωση παρακολούθησης απολαμβάνουν τα ακόλουθα πλεονεκτήματα:

Α) Προσόν **εισόδου στους επικουρικούς πίνακες Ειδικής Αγωγής**

Β) Οι υποψήφιοι **για διορισμό** με το σύστημα του **ΑΣΕΠ**, (νόμος 4589/2019) ως **ΜΟΝΙΜΟΙ** εκπαιδευτικοί στη **ΓΕΝΙΚΗ ΕΚΠΑΙΔΕΥΣΗ** και την **ΕΙΔΙΚΗ ΑΓΩΓΗ** και ειδικό εκπαιδευτικό προσωπικό, μοριοδοτούνται με **2 μονάδες**.

Γ) Οι υποψήφιοι για διορισμό ως **ΑΝΑΠΛΗΡΩΤΕΣ** εκπαιδευτικοί και ειδικό εκπαιδευτικό προσωπικό, με το σύστημα του **ΑΣΕΠ**, (νόμος 4589/2019) μοριοδοτούνται με **2 μονάδες**.

Και επιπλέον απολαμβάνουν το δικαίωμα εγγραφής στους επικουρικούς πίνακες των αναπληρωτών στην ειδική αγωγή.

Δ) **Αξιολόγηση στελεχών εκπαίδευσης:** Σύμφωνα με τον νόμο 4823/2021 (Αναβάθμιση του σχολείου, ενδυνάμωση των εκπαιδευτικών και άλλες διατάξεις" οι μόνιμοι εκπαιδευτικοί και ειδικό εκπαιδευτικό προσωπικό, που κατέχουν πιστοποιητικό ή βεβαίωση επιτυχούς ολοκλήρωσης προγράμματος επιμόρφωσης Α.Ε.Ι. συνολικής διάρκειας τριακοσίων (300), τουλάχιστον, ωρών ή εννεάμηνης, τουλάχιστον, διάρκειας: **μοριοδοτούνται με μία (1) μονάδα ανά πρόγραμμα και έως δύο (2) μονάδες** κατ' ανώτατο όριο).

Ε) **Κριτήρια επιλογής** και μοριοδότησης για την επιλογή εκπαιδευτικού προσωπικού με σύμβαση μίσθωσης έργου στα Σχολεία Δεύτερης Ευκαιρίας (ΣΔΕ): παρόν πρόγραμμα μοριοδοτείται με τον **μέγιστο αριθμό μορίων 2**.

ΣΤ) **Μοριοδότηση** για την επιλογή **Συμβούλων Σχολικής Ζωής** σύμφωνα με την υπουργική απόφαση (ΦΕΚ 4183/28.09.2020, Τεύχος Β', Άρθρο 4).

Ζ) **10 μόρια** για διορισμούς εκπαιδευτικών **ΤΕ** και **ΔΕ**.

Πιστοποίηση ISO 9001:2015

Το **Κ.Ε.ΔΙ.ΒΙ.Μ. – Π.Θ.** διαθέτει πιστοποίηση **ISO 9001:2015** και αξιολογείται από την **«Μονάδα Διασφάλισης Ποιότητας» (ΜΟ.ΔΙ.Π.) του Πανεπιστημίου Θεσσαλίας**, σύμφωνα με τις διατάξεις της παραγράφου 12 του άρθρου 48 του ν. 4485/2017, όπως αυτός ισχύει.

Η εξωτερική αξιολόγηση και η πιστοποίηση της ποιότητας των εκπαιδευτικών/επιμορφωτικών προγραμμάτων του Κ.Ε.ΔΙ.ΒΙ.Μ. – Π.Θ. πραγματοποιείται από την «Εθνική Αρχή Ανώτατης Εκπαίδευσης» (ΕΘ.Α.Α.Ε.), σύμφωνα με τις διατάξεις της υποπερίπτωσης ββ, της περίπτωσης β, της περίπτωσης δ, της παραγράφου 1 του άρθρου 2 του ν. 4653/2020.





Τρόπος υλοποίησης - διεξαγωγής

Το πρόγραμμα στηρίζεται στις αρχές και τις διαδικασίες της εξ αποστάσεως εκπαίδευσης και περιλαμβάνει:

Webinars που ακολουθούν τις αρχές της Σύγχρονης εξ αποστάσεως εκπαίδευσης, με τη συμμετοχή των επιμορφούμενων. Είναι μια εξαιρετικά φιλική διαδικασία προς τους επιμορφούμενους, με συνεχή τεχνική υποστήριξη.

Βιντεομαθήματα που παράγονται από τα webinars και είναι διαθέσιμα συνεχώς προς τους επιμορφούμενους

Ασύγχρονη εξ αποστάσεως εκπαίδευση, με πλούσιο ακαδημαϊκό και εμπειρικό υλικό, η μελέτη του οποίου γίνεται με ευέλικτο τρόπο προσαρμοσμένο στις προσωπικές τους ανάγκες και προτεραιότητες των επιμορφούμενων.

Βιντεομαθήματα που σχετίζονται με τις ασύγχρονες θεματικές και είναι διαθέσιμα συνεχώς προς τους επιμορφούμενους.

Ακαδημαϊκές υποχρεώσεις των επιμορφούμενων: Οι επιμορφούμενοι θα κληθούν να εκπονήσουν 2 σύντομες εργασίες που είναι προανατολισμένες σε προτάσεις χρήσης του διδακτικού υλικού που περιλαμβάνει το πρό-

γραμμα. Οι εργασίες αυτές δίνουν την ευκαιρία της εμβάθυνσης σε θέματα που περιλαμβάνονται στο πρόγραμμα, και της ενεργητικής και άρα υψηλής αποτελεσματικότητας συμμετοχής της κάθε επιμορφούμενης και του κάθε επιμορφούμενου στο πρόγραμμα!

Υπηρεσίες Υποστήριξης (help desk)

Στην έναρξη του προγράμματος προσφέρονται 2 εβδομαδιαία μαθήματα εξοικείωσης με τη χρήση νέων τεχνολογιών στις διαδικασίες τις εξ αποστάσεως στην εκπαίδευση. Στη συνέχεια και καθόλη τη διάρκεια του προγράμματος προσφέρεται τεχνική υποστήριξη με την προσωπική φροντίδα της Επιστημονικής Υπεύθυνης **κ. Τζιβνίκου Σωτηρίας**, καθώς και οι διδάσκοντες είναι σε συνεχή επικοινωνία με τους εκπαιδευόμενους.

Επιστημονικά Υπεύθυνη



Επιστημονικά υπεύθυνη του εκπαιδευτικού προγράμματος είναι η **κ. Σωτηρία Τζιβνίκου**, Επίκουρος Καθηγήτρια του Παιδαγωγικού Τμήματος Ειδικής Αγωγής του Πανεπιστημίου Θεσσαλίας, η οποία φέρει τη ευθύνη για τον σχεδιασμό, υλοποίηση και παρακολούθηση της ακαδημαϊκής διαδικασίας του συγκεκριμένου εκπαιδευτικού προγράμματος.

Επιστημονική ομάδα

Διδάσκοντες στο πρόγραμμα είναι μέλη ΔΕΠ καθώς και διδάκτορες με εξειδίκευση στα θέματα που αναπτύσσονται στο πρόγραμμα.



Δίδακτρα και Εκπτώσεις επί των Διδάκτρων

ΠΡΟΣΦΟΡΑ: από 150€ σε 2 δόσεις

Το παρόν πρόγραμμα έχει στόχο να είναι προσπτό σε ευρύτερες ομάδες εκπαιδευτικών και άλλων ειδικών στην ειδική αγωγή και ενταξιακή εκπαίδευση, έτσι κρίνεται απαραίτητο να έχει χαμηλό κόστος.

Έτσι τα δίδακτρα διαμορφώνονται στα **200 € σε 2 δόσεις:**

1η δόση: 100€ καταβολή με την αίτηση

2η δόση: 100€ Σεπτέμβριος 2022

Εφάπαξ Αποπληρωμή:

Εκπτώση 25% επί των 200€,

δηλαδή **τελικό ποσό 150€** (με την αίτηση)

Εκπτώσεις με Κοινωνικά Κριτήρια:

Προσφέρεται **έκπτωση 25%** επί των 200€,

δηλαδή **τελικό ποσό 150€**, (σε 2 δόσεις) σε:

ΑμΕΑ, Μέλη μονογονεϊκών και πολύτεκνων οικογενειών, Κάτοχοι κάρτας νέων, Ομαδική εγγραφή 3 ατόμων και άνω, Όσοι έχουν Παρακολουθήσει προγράμματα της ίδιας επιστημονικής υπεύθυνης, συμπεριλαμβανομένων και των μεταπτυχιακών προγραμμάτων σπουδών,

απόφοιτοι ΠΤΕΑ, απόφοιτοι Παιδαγωγικών Τμημάτων Πανεπιστημίου Θεσσαλίας, όσοι έχουν παρακολουθήσει άλλα προγράμματα του ΚΕ-ΔΙΒΙΜ του Πανεπιστημίου Θεσσαλίας:

1η δόση: 100€ καταβολή (με την αίτηση)

2η δόση: 50€ Σεπτέμβριος 2022

Η κατάθεση της προκαταβολής και των υπολοίπων δόσεων, που αφορούν τα δίδακτρα των μαθημάτων, γίνεται στον λογαριασμό της Επιτροπής Ερευνών του Πανεπιστημίου Θεσσαλίας, στην Alpha Bank.

Ο αριθμός λογαριασμού (IBAN) της **Alpha Bank** είναι:

GR6401403100310002002020935

Δικαιούχος: **Ειδικός Λογαριασμός Κονδυλίων Έρευνας**

ΠΡΟΣΟΧΗ: Στην αιτιολογία κατάθεσης **πρέπει να αναγράφεται** το ονοματεπώνυμο του καταρτιζομένου και **οπωσδήποτε** ο Κωδικός Προγράμματος **4165.0109**.



Χρονική διάρκεια

Η χρονική διάρκεια του εκπαιδευτικού προγράμματος αντιστοιχεί σε 550 ώρες φόρτου εργασίας ή ένα ακαδημαϊκό έτος.

Ο φόρτος αυτός αντιστοιχεί σε **30 ECTS** μονάδες.

Έναρξη εκπαιδευτικού προγράμματος:
Ιούνιος 2022

Λήξη εκπαιδευτικού προγράμματος:
Μάρτιος 2023

Τρόπος πληρωμής διδάκτρων (μαθημάτων)

Η κατάθεση της προκαταβολής και των υπολοίπων δόσεων, που αφορούν τα διδάκτρα των μαθημάτων, γίνεται στον λογαριασμό της Επιτροπής Ερευνών του Πανεπιστημίου Θεσσαλίας, στην Alpha Bank.

Ο αριθμός λογαριασμού (IBAN) της **Alpha Bank** είναι: **GR6401403100310002002020935**

Στην αιτιολογία κατάθεσης πρέπει να αναγράφεται το **ονοματεπώνυμο** του καταρτιζομένου και **οπωσδήποτε ο Κωδικός Προγράμματος 4165.0109**

Τρόποι Υποβολής Αίτησης & ΔΙΚΑΙΟΛΟΓΗΤΙΚΑ

Τρόποι υποβολής αίτησης

(κάνετε κλικ σε έναν από τους παρακάτω τύπους αίτησης)

I) ΗΛΕΚΤΡΟΝΙΚΗ ΑΙΤΗΣΗ

II) ΑΙΤΗΣΗ Word

Τη συμπληρωμένη αίτηση μαζί με τα συνοδευτικά δικαιολογητικά τα αποστέλετε στο e-mail **learning_tzivinikou@uth.gr**.

Εναλλακτικά μπορείτε να χρησιμοποιήσετε το φαξ **24210 06487** ή να τα καταθέσετε απευθείας στη Γραμματεία του Κ.Ε.ΔΙ.ΒΙ.Μ. του Πανεπιστημίου Θεσσαλίας.

Συνοδευτικά Δικαιολογητικά της αίτησης:

α) ταυτότητα, β) πτυχίο ή βεβαίωση σπουδών γ) αποδεικτικό κατάθεσης προκαταβολής ή εφάπαξ καταβολής των διδάκτρων των μαθημάτων δ) δικαιολογητικά για ένταξη στις εκπαιδευτικές κατηγορίες

Επικοινωνία για περαιτέρω πληροφορίες

Έμπειροι συνεργάτες του προγράμματος μπορούν να διευκολύνουν τη διαδικασία της αίτησης και να σας δώσουν πρόσθετες πληροφορίες.

Η επικοινωνία μπορεί να γίνει τηλεφωνικά ή με e-mail.
24210 74884 | 698 77 87 911 | 698 77 87 912
learning_tzivinikou@uth.gr

Στοιχεία Επικοινωνίας

Στοιχεία επικοινωνίας με το γραφείο της επιστημονικής υπεύθυνης του προγράμματος κ. Τζιβνίκου Σωτηρίας:

Email: learning_tzivinikou@uth.gr
Τηλέφωνο γραφείου: 2421074884
Κινητό τηλέφωνο: 698 7787911
698 7787912

Ταχυδρομική Διεύθυνση:

Παιδαγωγικό Τμήμα Ειδικής Αγωγής
Πανεπιστήμιο Θεσσαλίας
Παραλιακό Συγκρότημα Παπαστρατού
Νέο κτίριο Γρ. 11Α
Αργοναυτών & Φιλελλήνων, 38221
Βόλος

Στοιχεία επικοινωνίας με τη Γραμματεία του Κέντρου Επιμόρφωσης & Διά Βίου Μάθησης (Κ.Ε.ΔΙ.ΒΙ.Μ.) του Πανεπιστημίου Θεσσαλίας:

Email: learning@uth.gr
Τηλέφωνα: 24210 06366 ώρες γραφείου

Ταχυδρομική Διεύθυνση:

Γιαννιτσών & Λαχανά,
Παλαιά, Συγκρότημα Τσαλαπάτα,
Τ.Κ: 38334, Βόλος



ΠΑΝΕΠΙΣΤΗΜΙΟ ΘΕΣΣΑΛΙΑΣ

Κέντρο Επιμόρφωσης & Δια Βίου Μάθησης (Κ.Ε.ΔΙ.ΒΙ.Μ.)

Προγράμματα κατάρτισης και επιμόρφωσης

Γιαννιτσών & Λαχανά, Πολυχώρος Τσαλαπάτα, Παλαιά, Βόλος, 38334

Τηλ: +302421006366 • website: <https://learning.uth.gr/effective-teaching/> • e-mail: learning@uth.gr

