



ΠΑΝΕΠΙΣΤΗΜΙΟ ΘΕΣΣΑΛΙΑΣ ΚΕΝΤΡΟ ΕΠΙΜΟΡΦΩΣΗΣ & ΔΙΑ ΒΙΟΥ ΜΑΘΗΣΗΣ



«Σχολική Νοσηλευτική & Ειδική Αγωγή»

Ενημερωτικός Οδηγός Σπουδών

Γιαννιτσών & Λαχανά,
Παλαιά, Συγκρότημα
Τσαλαπάτα,
Τ.Κ: 38334, Βόλος,
+30 24210 06390/66
e-mail: learning@uth.gr site:
<http://learning.uth.gr/>

≡ **2021-2022**

Εισαγωγικά στοιχεία

Το Κέντρο Επιμόρφωσης & Διά Βίου Μάθησης του Πανεπιστημίου Θεσσαλίας σας καλωσορίζει στο νέο εκπαιδευτικό πρόγραμμα με τίτλο **ΣΧΟΛΙΚΗ ΝΟΣΗΛΕΥΤΙΚΗ ΚΑΙ ΕΙΔΙΚΗ ΑΓΩΓΗ**.

Σκοπός του εν λόγω εκπαιδευτικού προγράμματος είναι η παροχή εξειδικευμένης γνώσης σε θέματα της Σχολικής Νοσηλευτικής και της Ειδικής Αγωγής. Το Πρόγραμμα στοχεύει στην εξειδίκευση των συμμετεχόντων στα ανωτέρω αντικείμενα δίνοντάς τους τη δυνατότητα να παρέχουν υπηρεσίες ενημέρωσης (αγωγής υγείας), υποστήριξης και φροντίδας παιδιών υγείων και ασθενών με παιδιατρικά νοσήματα, αντιμετώπιση οξέων αλλά και χρόνιων περιστατικών με απώτερο στόχο τη μείωση των άμεσων και απώτερων επιπλοκών, τη βελτίωση της ποιότητας ζωής του παιδιού και της οικογένειας σε ένα ασφαλές σχολικό περιβάλλον και την ομαλή προσαρμογή του στην καθημερινότητα. Επίσης οι συμμετέχοντες θα μπορούν να αναπτύξουν γνώσεις για τον σχεδιασμό των παρεμβάσεων σε μαθητές με μαθησιακές δυσκολίες, δίνοντας έμφαση όχι στις δυσκολίες των μαθητών μόνο, αλλά στην προσαρμογή της διδασκαλίας σε κάθε μαθητή. Κατά τη διάρκεια του προγράμματος θα έχετε την ευκαιρία να συνδέσετε τη θεωρητική γνώση με την πρακτική εφαρμογή.

Στον τρέχοντα ενημερωτικό οδηγό μπορείτε να βρείτε αναλυτικά όλες τις απαραίτητες πληροφορίες αναφορικά με το πρόγραμμα σπουδών του εκπαιδευτικού προγράμματος (όπως λ.χ. τη μεθοδολογία, τον τρόπο πιστοποίησης καθώς και τους όρους και προϋποθέσεις συμμετοχής).

Σπουδαιότητα & στόχος του προγράμματος

Το επιμορφωτικό αυτό πρόγραμμα, αποσκοπεί στην ανάπτυξη των επαγγελματικών ικανοτήτων και γνώσεων όλων όσων εργάζονται και όσων επιδιώκουν να εργαστούν στη Σχολική Νοσηλευτική αλλά και στην Ειδική Αγωγή.

Στόχος του προγράμματος είναι οι συμμετέχοντες να είναι σε θέση να αντιμετωπίσουν παιδιά με οξεία και χρόνια προβλήματα υγείας, να αξιολογήσουν τα υγιή παιδιά και να παρέμβουν εγκαίρως κατά την έναρξη συμπτωμάτων, να οργανώσουν και να εφαρμόσουν προγράμματα πρόληψης και αγωγής υγείας, να φροντίζουν παιδιά με διαγνωσμένο νόσημα, να οργανώνουν το δίκτυο επικοινωνίας με τον θεράπων ιατρό του παιδιού και να συνεργάζονται με τους γονείς και το σχολικό περιβάλλον για την ομαλή ένταξη του παιδιού στην σχολική τάξη με ασφάλεια καθώς και να σχεδιάσουν παρεμβάσεις σε μαθητές με μαθησιακές δυσκολίες.

Σε ποιους απευθύνεται

Το παρόν εκπαιδευτικό πρόγραμμα απευθύνεται σε:



1

Πτυχιούχους ή φοιτητές*
τριτοβάθμιας εκπαίδευσης της
ημεδαπής και της
αλλοδαπής



2

**Απόφοιτοι ΕΠΑ.Λ. ή Τ.Ε.Ε. ή Τ.Ε.Λ. ή
Ενιαίου Πολυκλαδικού Λυκείου ή
«Τάξης μαθητείας» ΕΠΑ.Λ.** (Βοηθός
Νοσηλευτή, Βοηθός Βρεφονηπιοκόμων,
Βοηθός Φυσικοθεραπευτή κ.λ.π)

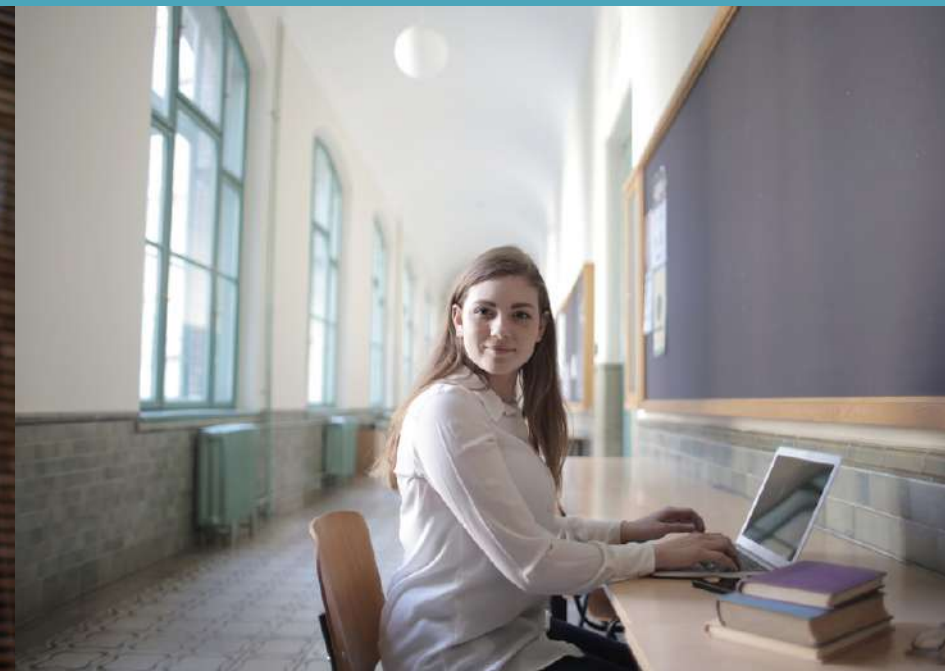

3

Σπουδαστές ή Απόφοιτοι Ι.Ε.Κ. (Βοηθός
Νοσηλευτικής, Βοηθός Βρεφονηπιοκόμων,
Βοηθός Νοσηλευτικής ατόμων με ειδικές
παθήσεις, Βοηθός Εργοθεραπείας κ.τ.λ.)



4

**Εκπαιδευτικούς Α/βάθμιας και Β/
βάθμιας εκπαίδευσης** (μόνιμοι,
αναπληρωτές και ωρομίσθιοι)

*Οι φοιτητές του Πανεπιστημίου Θεσσαλίας του ίδιου γνωστικού αντικειμένου μπορούν να συμμετάσχουν μόνο εάν έχουν ολοκληρώσει τα μαθήματα.

Προαπαιτούμενα

1. Πρόσβαση στο διαδίκτυο
2. Κατοχή προσωπικού e-mail
3. Βασικές γνώσεις χειρισμού ηλεκτρονικών υπολογιστών

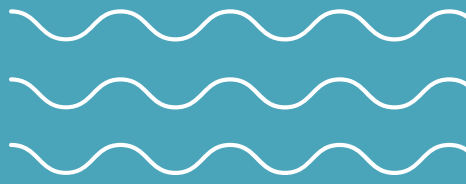

Αξιολόγηση

Η αξιολόγηση θα πραγματοποιηθεί με μικρά ερωτηματολόγια και τελική εργασία την οποία θα κληθούν οι συμμετέχοντες να διεκπεραιώσουν στο τέλος του προγράμματος.

Διάρκεια

Η χρονική διάρκεια του προγράμματος αντιστοιχεί σε:

520 διδακτικές ώρες (9 μήνες) - 30 ECVET

Πιστοποιητικό παρακολούθησης



Με την ολοκλήρωση του εκπαιδευτικού προγράμματος, η επιτυχής παρακολούθηση των επιμέρους διδακτικών ενοτήτων οδηγεί στη λήψη **Πιστοποιητικού Εξειδικευμένης Επιμόρφωσης**.

Το Πρόγραμμα εξ Αποστάσεως Εκπαίδευσης (e-learning) του Κέντρου Επιμόρφωσης και Διά Βίου Μάθησης (Κ.Ε.ΔΙ.ΒΙ.Μ.) του Πανεπιστημίου Θεσσαλίας μετά από σχετική αξιολόγησή του από τον Ελληνικό Οργανισμό Τυποποίησης (ΕΛ.Ο.Τ.), διαθέτει Πιστοποίηση Διαχείρισης Συστήματος Ποιότητας, σύμφωνα με το πρότυπο ΕΛΟΤ EN ISO 9001:2015.

Από τον Ιανουάριο του 2020 το Πρόγραμμα Εξ αποστάσεως Εκπαίδευσης (e-learning) διαθέτει Πιστοποίηση Διαχείρισης Συστήματος Ποιότητας κατά τα πρότυπα ISO 9001:2015. Το Πρόγραμμα εξ Αποστάσεως Εκπαίδευσης (e-learning) διαθέτει επίσης Πιστοποιητικό Συστήματος Διαχείρισης Ποιότητας από το Διεθνές Δίκτυο Πιστοποίησης (IQNET – International Certification Network) το οποίο παρέχει ένα διεθνές διαβατήριο σε παγκόσμια αναγνώριση και πρόσβαση στις αγορές. (Πιστοποιητικό IQNET ISO 9001:2015).

Επιπλέον, η εξωτερική αξιολόγηση και η πιστοποίηση της ποιότητας των εκπαιδευτικών/επιμορφωτικών προγραμμάτων του Κ.Ε.ΔΙ.ΒΙ.Μ. – Π.Θ., όπως και για τα Προπτυχιακά και Μεταπτυχιακά Προγράμματα Σπουδών του Πανεπιστημίου, πραγματοποιείται από την «Εθνική Αρχή Ανώτατης Εκπαίδευσης» (ΕΘ.Α.Α.Ε.), σύμφωνα με τις διατάξεις της υποπερίπτωσης ββ, της περίπτωσης β, της περίπτωσης δ, της παραγράφου 1 του άρθρου 2 του ν. 4653/2020.

Μοριοδότηση

Το παρόν επιμορφωτικό πρόγραμμα αναγνωρίζεται και μοριοδοτείται σύμφωνα με σχετική νομοθεσία. Ειδικότερα, παρέχει στους συμμετέχοντες δυνατότητα:

Α) Διορισμού μόνιμων ή πρόσληψης ως αναπληρωτών/ωρομίσθιων με το σύστημα του ΑΣΕΠ (νόμος 4589/2019) (2 μονάδες)

- Εκπαιδευτικοί Γενικής Εκπαίδευσης (άρθρο 57)
- Εκπαιδευτικοί Ειδικής Αγωγής και Εκπαίδευσης - Ε.Α.Ε.) (άρθρο 58)
- Ειδικό Επιστημονικό Προσωπικό - Ε.Ε.Π. (άρθρο 59)
- Ειδικό Βοηθητικό Προσωπικό - Ε.Β.Π. (άρθρο 60)

Β) Αξιολόγηση στελεχών εκπαίδευσης με μία (1) μονάδα ανά πρόγραμμα και έως δύο (2) μονάδες (Ν.4823/2021, άρθρο 33)

Γ) 10 μόρια για διορισμούς εκπαιδευτικών ΤΕ και ΔΕ (ΦΕΚ 1088/τ.Β/ 02-04-2019)

Δ) Μοριοδότηση σε εκπαιδευτές ενηλίκων σε προκηρύξεις του Ι.ΝΕ.ΔΙ.ΒΙ.Μ (Μητρώο Εκπαιδευτών Ενηλίκων ΙΕΚ ΦΕΚ 3393/τ. Β/13-08-2020)

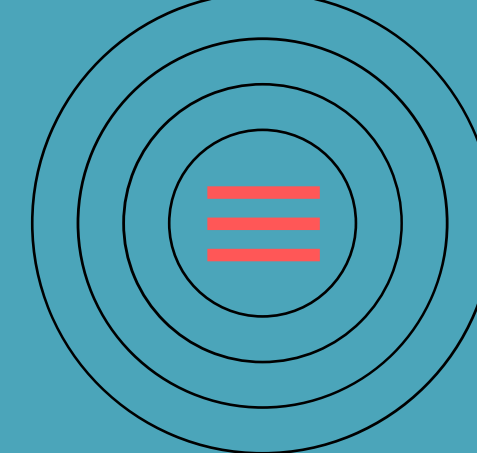

Τρόπος διεξαγωγής

Τα μαθήματα του προγράμματος πραγματοποιούνται με τη μορφή της **εξ αποστάσεως εκπαίδευσης**. Πιο συγκεκριμένα:

Σύγχρονη εξ αποστάσεως εκπαίδευση.

Ασύγχρονη εξ αποστάσεως εκπαίδευση όπου οι εκπαιδευόμενοι παρακολουθούν με ευέλικτο τρόπο το υλικό του προγράμματος.



ΘΕΜΑΤΙΚΗ ΕΝΟΤΗΤΑ 1

Οι εκπαιδευόμενοι θα είναι σε θέση να:

- Προσδιορίζουν το περιεχόμενο και τους στόχους του επιμορφωτικού προγράμματος
- Αντιλαμβάνονται τα αναμενόμενα αποτελέσματα και τη σκοπιμότητα του επιμορφωτικού προγράμματος
- Προσδιορίζουν το νομικό πλαίσιο της σχολικής νοσηλευτικής
- Προσδιορίζουν τους κανόνες-αξίες ηθικής και δεοντολογίας κατά την άσκηση της σχολικής νοσηλευτικής
- Αντιλαμβάνονται την αναγκαιότητα λήψης μέτρων για την προστασία προσωπικών δεδομένων μαθητών
- Προσδιορίζουν και εφαρμόζουν τα μέτρα για την προστασία προσωπικών δεδομένων μαθητών
- Οργανώνουν ένα σταθμό παρακολούθησης υγείας και φροντίδας παιδιών στο σχολικό περιβάλλον
- Οργανώνουν και να διατηρούν αρχεία παρακολούθησης υγείας των μαθητών

ΘΕΜΑΤΙΚΗ ΕΝΟΤΗΤΑ 2

Οι εκπαιδευόμενοι θα είναι σε θέση να:

- Γνωρίζουν τις βασικές αρχές νοσηλευτικής διαχείρισης του παιδιού
- Γνωρίζουν τη φυσιολογική ανάπτυξη
- Προωθούν την εφαρμογή του εμβολιασμού
- Παρέχουν πρώτες βοήθειες / υποστήριξη στο παιδί που εμφανίζει πυρετικούς σπασμούς στο χώρο του σχολείου
- Γνωρίζουν τη νοσηλευτική φροντίδα παιδιού με άσθμα στο σχολείο
- Γνωρίζουν τη διαχείριση του παιδιού με ΣΔΤ1 στο σχολείου, διαμορφώνουν πλάνο και εκπαίδευσης των γονέων στη διαχείριση του ΣΔΤ1 στο σπίτι
- Προωθούν την σημασία της συμμόρφωση με την φαρμακευτική αγωγή στα παιδιά και στους γονείς

Μαθησιακοί ≡ Στόχοι του Προγράμματος

ΘΕΜΑΤΙΚΗ ΕΝΟΤΗΤΑ 3

Οι εκπαιδευόμενοι θα είναι σε θέση να:

- Αναγνωρίζουν και να αντιμετωπίσουν τις ανάγκες για στήριξη (ψυχολογική-κοινωνική) γονέων παιδιών με χρόνια νόσημα
- Αναγνωρίζουν και να αντιμετωπίσουν προβλήματα σχέσεων/επικοινωνίας παιδιών με συνομήλικους και με γονείς
- Αναπτύξουν δεξιότητες σχεδιασμού και εφαρμογής προγραμμάτων αγωγής υγείας στο χώρο του σχολείου



ΘΕΜΑΤΙΚΗ ΕΝΟΤΗΤΑ 4

Οι εκπαιδευόμενοι θα είναι σε θέση να:

- Αναγνωρίζουν τις ανάγκες των παιδιών από Διαφοροποιημένα Πολιτισμικά Περιβάλλοντα στο Σχολείο
- Εφαρμόζουν πολιτικές ενάντια στον κοινωνικό αποκλεισμό στο σχολικό περιβάλλον

ΘΕΜΑΤΙΚΗ ΕΝΟΤΗΤΑ 5

Οι εκπαιδευόμενοι θα είναι σε θέση να:

- Γνωρίζουν τις βασικές έννοιες της Ειδικής Αγωγής
- Αναγνωρίζουν το υπόβαθρο και τα χαρακτηριστικά της ΔΕΠ-Υ
- Αναγνωρίζουν τα βασικά χαρακτηριστικά της ΔΑΦ και τις μορφές της

ΘΕΜΑΤΙΚΗ ΕΝΟΤΗΤΑ 6

Οι εκπαιδευόμενοι θα είναι σε θέση να:

- Αναγνωρίζουν το υπόβαθρο της κατάκτησης του γλωσσικού μηχανισμού και της ανάπτυξης γλωσσικών δεξιοτήτων στον τυπικό πληθυσμό
- Αναγνωρίζουν τη δομή της ελληνικής γλώσσας, με τη διαδικασία κατάκτησής της καθώς και με τις διδακτικές τεχνικές που εφαρμόζονται στο σχολικό περιβάλλον
- Αναγνωρίζουν το περιεχόμενο και τις μορφές γραμματισμού καθώς και τις εκπαιδευτικές προεκτάσεις που αυτός έχει στο σχολικό περιβάλλον
- Αναγνωρίζουν το σύνδρομο Down, τις μορφές του και τις γλωσσικές ικανότητες των ομιλητών που έχουν διαγνωσθεί με το συγκεκριμένο σύνδρομο

ΘΕΜΑΤΙΚΗ ΕΝΟΤΗΤΑ 7

Οι εκπαιδευόμενοι θα είναι σε θέση να:

- Αναγνωρίζουν το περιεχόμενο των μαθησιακών δυσκολιών και τη διαδικασία κατάκτησης του λεξιλογίου από ομιλητές με δυσλεξία
- Αναγνωρίζουν το περιεχόμενο της δυσλεξίας δυσορθογραφίας και τις διδακτικές τεχνικές που υιοθετούνται για την πιο παραγωγική διαχείρισή της
- Αναγνωρίζουν τις τεχνικές διδασκαλίας του γλωσσικού μαθήματος μέσω της παρουσίασης ενδεικτικής πορείας διδασκαλίας

ΘΕΜΑΤΙΚΗ ΕΝΟΤΗΤΑ 8

Οι εκπαιδευόμενοι θα είναι σε θέση να:

- Κατανοούν τις δυσκολίες που αντιμετωπίζουν τα άτομα με αναπηρίες και οι οικογένειές τους και να αναγνωρίζουν το ρόλο της συμβουλευτικής ως μέσου ανάπτυξης και διατήρησης συνεργασίας στις σχέσεις παιδιού - οικογένειας -σχολείου
- Αναγνωρίζουν το περιεχόμενο και τις μορφές της διγλωσσίας καθώς και τις μορφές δίγλωσσης εκπαίδευσης
- Αναγνωρίζουν το περιεχόμενο της δίγλωσσης εκπαίδευσης που εστιάζει σε δίγλωσσους ομιλητές με παθολογία λόγου
- Αναγνωρίζουν το πλαίσιο εκμάθησης μιας γλώσσας από μαθητές με δυσλεξία
- Αναγνωρίζουν το πλαίσιο εκμάθησης μιας δεύτερης/ξένης γλώσσας από μαθητές με δυσλεξία
- Αναγνωρίζουν το πλαίσιο εκμάθησης μιας γλώσσας από ομιλητές με επίκτητες διαταραχές, όπως η νόσος Alzheimer

Επιστημονικά Υπεύθυνοι



Επιστημονικά Υπεύθυνη: **Κοτρώτσιου Ευαγγελία**, Καθηγήτρια Νοσηλευτικής του Πανεπιστημίου Θεσσαλίας.

[Βιογραφικό](#)

Αναπληρώτρια Επιστημονικά Υπεύθυνη: **Μαλλιαρού Μαρία**, Αναπληρώτρια Καθηγήτρια Νοσηλευτικής του Πανεπιστημίου Θεσσαλίας.

[Βιογραφικό](#)



Κόστος παρακολούθησης & Εκπτώσεις

Το συνολικό κόστος του προγράμματος ανέρχεται σε **690 €**. Επιπλέον, προσφέρεται έκπτωση σε πολλές κατηγορίες εκπαιδευομένων. Ακολουθεί πίνακας με όλες τις προβλεπόμενες κατηγορίες εκπτώσεων, οι οποίες πιστοποιούνται με την αποστολή του αντίστοιχου δικαιολογητικού. Οι εκπτώσεις δεν αθροίζονται. Ο ενδιαφερόμενος μπορεί να επιλέξει **μία και μόνο** εκπτωτική κατηγορία.

Χωρίς έκπτωση με δόσεις (690€)	Καταβολή 200€ με την αίτηση συμμετοχής, 2 ^η Δόση 200€ (Μέση του Προγράμματος). Εξόφληση 290€ (Λήξη του Προγράμματος)
25% έκπτωση εφάπαξ εξόφληση(517€)	Καταβολή 517€ με την αίτηση συμμετοχής.
25% ομαδική εγγραφή (517€)	Καταβολή 200€ με την αίτηση συμμετοχής 2 ^η Δόση 200€ (Μέση του Προγράμματος). Εξόφληση 117€ (Λήξη του Προγράμματος) Ομαδική αίτηση 2 ατόμων και άνω
25% έκπτωση λόγω κριτηρίων (517€)	Καταβολή 200€ με την αίτηση συμμετοχής. 2 ^η Δόση 200€ (Μέση του Προγράμματος). Εξόφληση 117€ (Λήξη του Προγράμματος) Λόγοι: μέλη πολύτεκνων, τρίτεκνων και μονογονεϊκών οικογενειών, φοιτητές, άνεργοι, άτομα με αναπηρία.

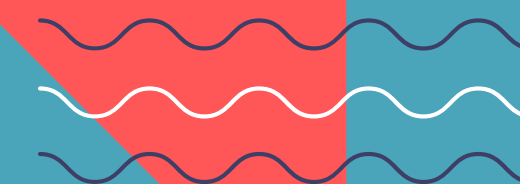
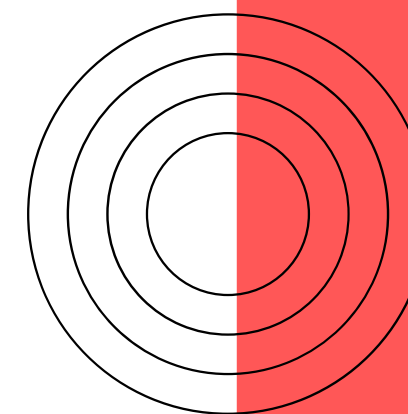

Πολιτική απόσυρσης ενδιαφέροντος & επιστροφής διδάκτρων

Οι ενδιαφερόμενοι έχουν το δικαίωμα να αποσύρουν το ενδιαφέρον τους από το Πρόγραμμα με επιστροφή του ποσού που κατέβαλαν, μέχρι και μία (1) ημέρα πριν την έναρξη του προγράμματος. Δεν προβλέπεται επιστροφή χρημάτων μετά την ημερομηνία έναρξης του Προγράμματος.

Τρόπος πληρωμής

Η κατάθεση της προκαταβολής και των υπολοίπων δόσεων γίνεται στον τραπεζικό λογαριασμό του Ειδικού Λογαριασμού Κονδυλίων Έρευνας του Πανεπιστημίου Θεσσαλίας, στην **Alpha Bank**.



Αριθμός λογαριασμού	310-00-2002-020935
IBAN	GR6401403100310002002020935
Δικαιούχος	Επιτροπή Ερευνών - Ειδικός Λογαριασμός Κονδυλίων Έρευνας Πανεπιστημίου Θεσσαλίας
Κωδικός έργου	4165.0113

ΠΡΟΣΟΧΗ: Στην αιτιολογία κατάθεσης πρέπει να αναγράφεται το **Επώνυμο** του καταρτιζόμενου και οπωσδήποτε ο **Κωδικός Προγράμματος**

Υποβολή Αίτησης & Δικαιολογητικά

Αίτηση:

Από την ιστοσελίδα του ΚΕ.ΔΙ.ΒΙ.Μ. του Πανεπιστημίου Θεσσαλίας στο <http://learning.uth.gr/>

Δικαιολογητικά της αίτησης:

- α) ταυτότητα
- β) τίτλος σπουδών ή βεβαίωση
- γ) αποδεικτικό κατάθεσης προκαταβολής ή εφάπαξ καταβολής των διδάκτρων των μαθημάτων
- δ) δικαιολογητικά εκπαιδευτικής κατηγορίας

Επικοινωνία

Στοιχεία επικοινωνίας:

Κινητό: **6948548851**

E-mail: **specedu.schnurse@gmail.com**

Στοιχεία επικοινωνίας με τη Γραμματεία του Κέντρου Επιμόρφωσης & Διά Βίου Μάθησης (Κ.Ε.ΔΙ.ΒΙ.Μ.) του Πανεπιστημίου Θεσσαλίας:

Email: **learning@uth.gr** Τηλέφωνα: **24210 06390 / 06366**

Ταχυδρομική διεύθυνση: Γιαννιτσών & Λαχανά, Παλαιά,
Συγκρότημα Τσαλαπάτα, Τ.Κ: 38334, Βόλος.



**Προγράμματα
κατάρτισης και επιμόρφωσης**

**<http://learning.uth.gr/>
learning@uth.gr**

Πανεπιστήμιο Θεσσαλίας
Κέντρο Επιμόρφωσης & Δια Βίου Μάθησης



**Γιαννιτσών και Λαχανά, Παλαιά,
Πολυχώρος Τσαλαπάτα, 38334-Βόλος
Τηλ. 24210 06390-66**