

ΝΕΥΡΟΨΥΧΟΛΟΓΙΑ ΚΑΙ ΕΙΔΙΚΗ ΑΓΩΓΗ:
ΕΙΔΙΚΕΣ ΤΕΧΝΙΚΕΣ
ΑΞΙΟΛΟΓΗΣΗΣ ΚΑΙ ΑΠΟΚΑΤΑΣΤΑΣΗΣ

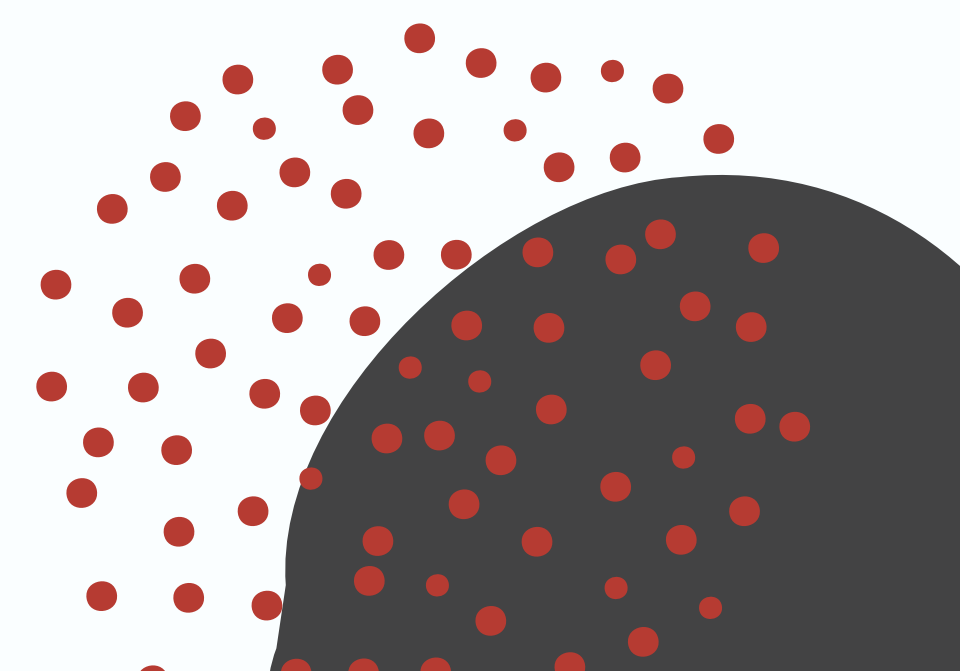

ΕΝΗΜΕΡΩΤΙΚΟΣ ΟΔΗΓΟΣ ΣΠΟΥΔΩΝ
ΒΟΛΟΣ
2020-2021

ΚΕΝΤΡΟ
ΕΠΙΜΟΡΦΩΣΗΣ
& ΔΙΑ ΒΙΟΥ
ΜΑΘΗΣΗΣ
ΠΑΝΕΠΙΣΤΗΜΙΟΥ
ΘΕΣΣΑΛΙΑΣ



ΕΙΣΑΓΩΓΙΚΑ ΣΤΟΙΧΕΙΑ

Η απόκτηση εξειδικευμένων γνώσεων, η εκμάθηση τεχνικών παρέμβασης και οι διδασκαλίες εφαρμοσμένης ρομποτικής αποτελούν το βασικό στόχο του επιμορφωτικού προγράμματος. Επίσης, θα δοθεί ιδιαίτερη βαρύτητα στην εκπαίδευση των επιμορφούμενων στο να μπορούν να διαμορφώσουν συνθήκες ουσιαστικής εμπλοκής των παιδιών στις σχολικές και μαθησιακές διαδικασίες, καθώς και στο να αναπτύξουν σενάρια δημιουργικότητας και πρωτότυπης εκφραστικότητας και μέσω της βιωματικής μάθησης και της ανάπτυξης πολυτροπικών δεξιοτήτων να βοηθήσουν τα παιδιά να αναπτύξουν ισορροπημένη και αρμονική προσωπικότητα.

Ειδικότερα, το ενδιαφέρον εστιάζεται τόσο στην άμεση εφαρμογή όσο και στην ικανότητα του επιμορφούμενου να:

- § Αναλύει και διακρίνει τις διαταραχές στον ευρύτερο χώρο της Ειδικής Αγωγής και της Ψυχολογίας – Νευροψυχολογίας.
- § Διαμορφώνει Προγράμματα διαφοροποιημένης διδασκαλίας με τη χρήση Τ.Π.Ε. και της Ρομποτικής.
- § Έχει υπεύθυνο ρόλο στην διεπιστημονική ομάδα αντιμετώπισης δυσκολιών των μαθητών που ανακύπτουν στην τάξη ή στην κοινότητα.
- § Σχεδιάζει προγράμματα πρώιμης εκπαιδευτικής και ψυχολογικής παρέμβασης με τη χρήση των Τ.Π.Ε.
- § Εφαρμόζει εξατομικευμένα προγράμματα εκπαίδευσης προσαρμοσμένα στις ατομικές ανάγκες του κάθε μαθητή.
- § Εφαρμόζει εξειδικευμένες θεραπευτικές τεχνικές.

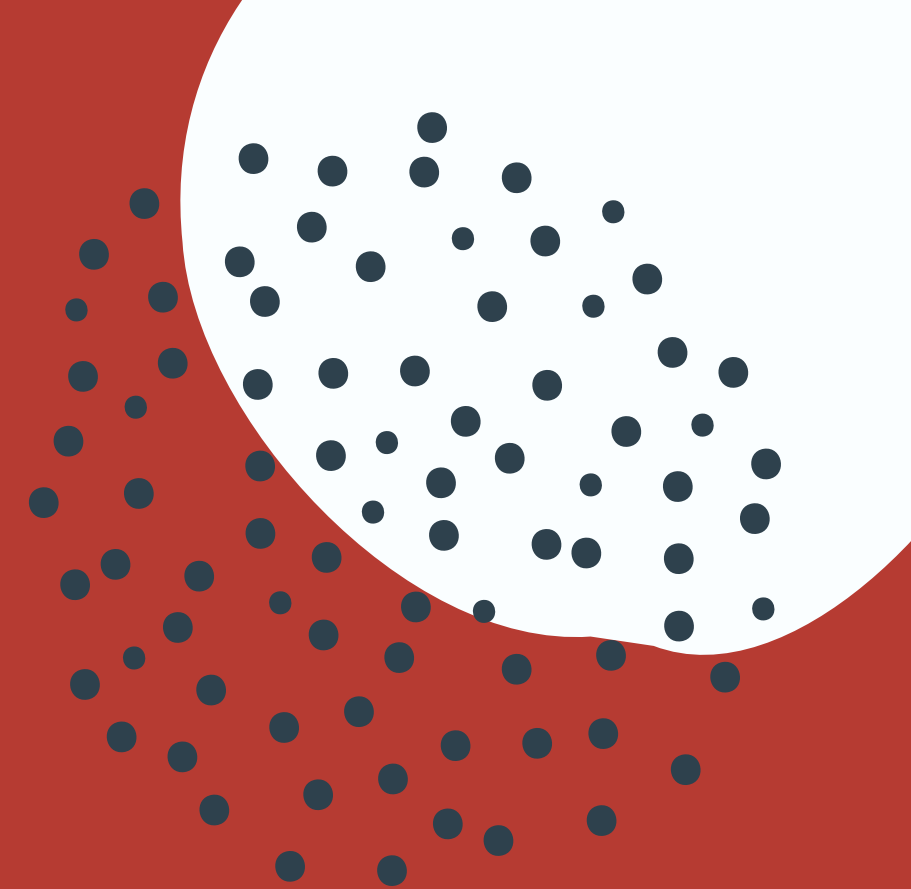

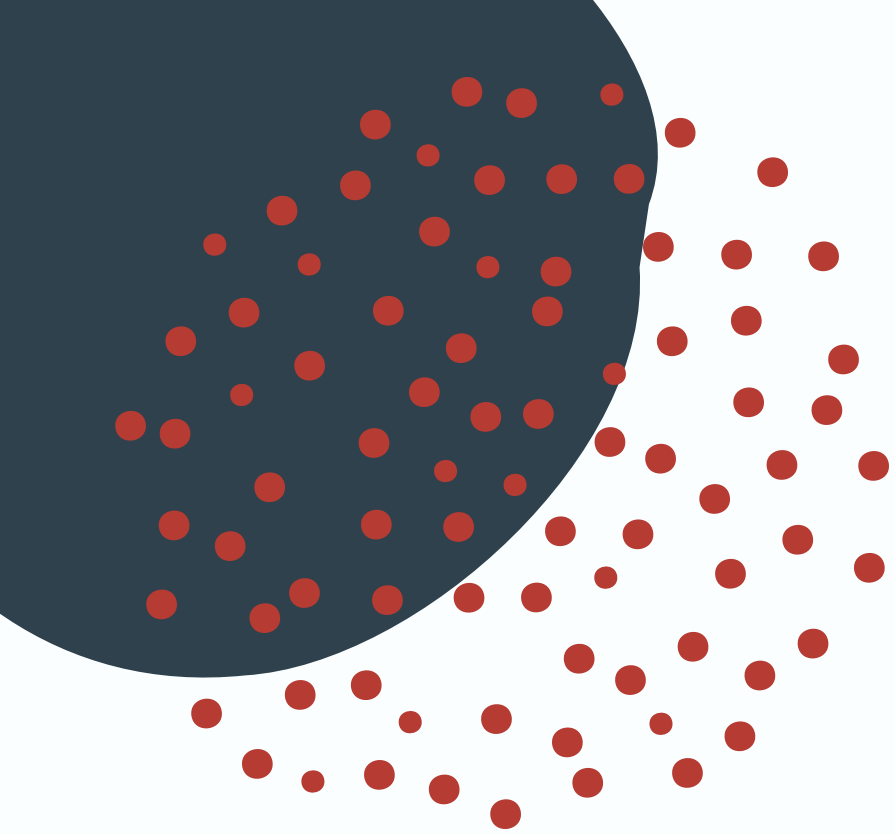

Επιπλέον, βασικός στόχος του προγράμματος είναι να επιμορφώσει τους συμμετέχοντες σε θέματα που αφορούν τεχνικές αποκατάστασης και παρέμβασης στο χώρο της Ειδικής Αγωγής. Επίσης, βασική προτεραιότητα του προγράμματος είναι να προσφέρει τις απαιτούμενες γνώσεις και δεξιότητες στους επιμορφούμενους, δίνοντας ιδιαίτερη έμφαση τόσο στη διάγνωση όσο και στις μορφές θεραπείας, παρέμβασης και διδασκαλίας με την αρωγή των Τ.Π.Ε. και της Ρομποτικής, ώστε να μπορούν να διαχειρίζονται αποτελεσματικότερα τα άτομα τόσο στη Γενική όσο και στην Ειδική Αγωγή.

ΣΕ ΠΟΙΟΥΣ ΑΠΕΥΘΥΝΟΜΑΣΤΕ

1. Στελέχη της εκπαίδευσης που έχουν έργο τη συμβουλευτική υποστήριξη του διδακτικού έργου των εκπαιδευτικών, ΕΔΕΑΥ
2. Στελέχη των διαγνωστικών και συμβουλευτικών κέντρων της εκπαίδευσης, ΚΕΣΥ
3. Ειδικούς Παιδαγωγούς που εργάζονται σε τυπικές και άτυπες δομές εκπαιδευτικής υποστήριξης
4. Εκπαιδευτικούς της Γενικής Εκπαίδευσης (προσχολικής, Α/θμιας και Β/θμιας)
5. Ψυχολόγους
6. Λογοθεραπευτές
7. Εργοθεραπευτές
8. Κοινωνικούς Λειτουργούς
9. Ειδικό Βοηθητικό Προσωπικό (ΕΒΠ)
10. Φοιτητές όλων των παραπάνω ειδικοτήτων



ΠΙΣΤΟΠΟΙΗΤΙΚΟ ΠΑΡΑΚΟΛΟΥΘΗΣΗΣ



Η επιτυχής ολοκλήρωση του εκπαιδευτικού προγράμματος οδηγεί στη λήψη **Πιστοποιητικού Εξειδικευμένης Επιμόρφωσης** από το **Κέντρο Επιμόρφωσης & Διά Βίου Μάθησης του Πανεπιστημίου Θεσσαλίας**



ΔΙΑΡΚΕΙΑ

Η διάρκεια του εκπαιδευτικού προγράμματος «**Νευροψυχολογία και Ειδική Αγωγή: Ειδικές Τεχνικές Αξιολόγησης και Αποκατάστασης**» είναι **9 μήνες** και **570 ώρες**.

Ο συνολικός φόρτος εργασίας του προγράμματος υπολογίζεται στις **937 ώρες**.

Το πρόγραμμα αποδίδει συνολικά **37 ECVET μονάδες**.

ΜΟΡΙΟΔΟΤΗΣΗ

Μοριοδότηση των εκπαιδευτικών Ειδικής Αγωγής στον κύριο πίνακα Β της Ειδικής Αγωγής και Εκπαίδευσης (ΕΑΕ) ως ακαδημαϊκό προσόν- πιστοποιημένη επιμόρφωση ΑΕΙ (2 μόρια),

Μοριοδότηση των εκπαιδευτικών Γενικής Αγωγής Π.Ε. ως πρόσθετο προσόν ένταξης στον επικουρικό πίνακα Β Ειδικής Αγωγής και ως ακαδημαϊκό προσόν-πιστοποιημένη επιμόρφωση ΑΕΙ (2 μόρια),

Μοριοδότηση των εκπαιδευτικών Γενικής Αγωγής Π.Ε. στον πίνακα Α της Γενικής Αγωγής ως ακαδημαϊκό προσόν-πιστοποιημένη επιμόρφωση ΑΕΙ (2 μόρια),

Εισαγωγή, μοριοδότηση και κατάταξη στον πίνακα Γ του ΕΕΠ ως πρόσθετο προσόν ένταξης στον επικουρικό πίνακα Ειδικής Αγωγής και ως ακαδημαϊκό προσόν-πιστοποιημένη επιμόρφωση ΑΕΙ (2 μόρια).

Μοριοδότηση και κατάταξη του ΕΒΠ ΔΕ01 (2 μόρια),

Μοριοδότηση και κατάταξη στον πίνακα Β ή ένταξης στον επικουρικό πίνακα των εκπαιδευτικών ΤΕ01, ΤΕ02, ΤΕ16, ΔΕ01, ΔΕ02 για την Γενική Εκπαίδευση και την Ειδική Αγωγή και Εκπαίδευση (10 μόρια

Υπηρεσιακές μεταβολές (αποσπάσεις, κλπ) των διορισμένων εκπαιδευτικών

Εν ενεργεία εκπαιδευτικούς όλων των ειδικοτήτων και βαθμίδων, οι οποίοι ενδιαφέρονται να διεκδικήσουν θέσεις για την επιλογή στελεχών εκπαίδευσης, Διευθυντών Σχολικών μονάδων, συντονιστών εκπαιδευτικού έργου, διευθυντών Εκπαίδευσης και Ε.Κ. Γενικής και Ειδικής Αγωγής (0,5 μόριο έως 1 μόριο συνολικά).

ΜΕΘΟΔΟΣ ΕΠΙΜΟΡΦΩΣΗΣ

Το πρόγραμμα στηρίζεται στις αρχές και τις διαδικασίες της μικτής μορφής προγραμμάτων εξειδίκευσης και Διά Βίου Μάθησης, καθώς περιλαμβάνει:

Ασύγχρονη εξ αποστάσεως εκπαίδευση, όπου οι επιμορφούμενοι παρακολουθούν με ευέλικτο τρόπο το υλικό του προγράμματος.

Προαιρετικές διά ζώσης συναντήσεις εκπαιδευτών και εκπαιδευομένων.

Ο εκπαιδευτικός σχεδιασμός ακολουθεί τη μέθοδο που υποστηρίζει την Ανοικτή και Εξ Αποστάσεως ηλεκτρονική μάθηση. Η διδασκαλία μέσω συστήματος ασύγχρονης τηλεεκπαίδευσης βασίζεται κυρίως στην ασύγχρονη μελέτη του εκπαιδευτικού υλικού και την ανάπτυξη δραστηριοτήτων, προκειμένου να εξασφαλιστεί σε μεγάλο βαθμό η αυτονομία του Εκπαιδευόμενου.

Το εκπαιδευτικό υλικό βρίσκεται σε ψηφιακή μορφή στην ηλεκτρονική πλατφόρμα, ενώ, παράλληλα, δίνεται η δυνατότητα τοπικής αποθήκευσής του. Είναι εύκολα εκτυπώσιμο για τους χρήστες που προτιμούν το έντυπο υλικό. Επιπλέον, προσφέρεται η δυνατότητα ανάρτησης υλικού και εργασιών από την πλευρά των επιμορφούμενων προς αξιολόγηση.

Προκειμένου να παρακολουθήσει κάποιος το πρόγραμμα θα πρέπει να:

- 1 Διαθέτει προσωπικό λογαριασμό ηλεκτρονικού ταχυδρομείου (e-mail)**
- 2 Διαθέτει προσωπικό υπολογιστή**
- 3 Διαθέτει πρόσβαση στο διαδίκτυο**

ΑΠΑΙΤΗΣΕΙΣ ΠΑΡΑΚΟΛΟΥΘΗΣΗΣ

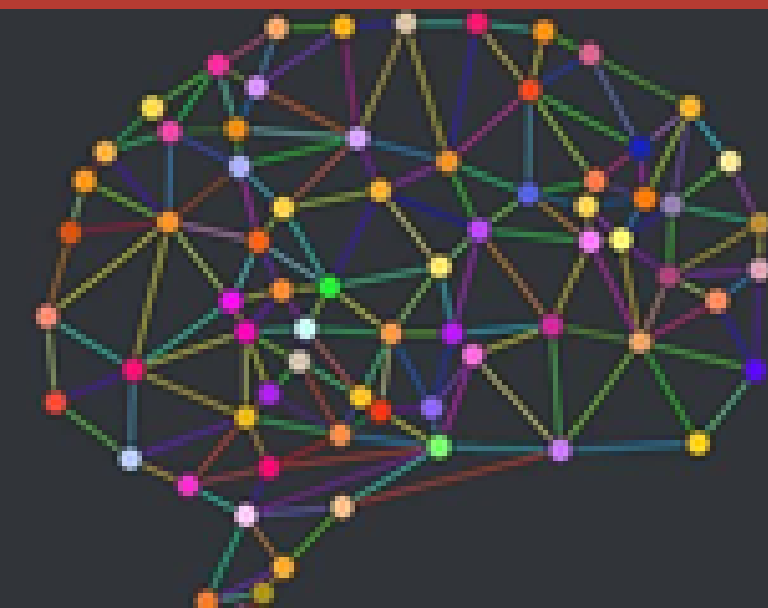

ΘΕΜΑΤΙΚΕΣ ΕΝΟΤΗΤΕΣ

Γλώσσα: Κατάκτηση, Παθολογία, Αξιολόγηση & Αποκατάσταση

Μαθησιακές Δυσκολίες: Αξιολόγηση & Αποκατάσταση

Άγχος: Αξιολόγηση & Αντιμετώπιση

Παιδική Κατάθλιψη: Αξιολόγηση & Αντιμετώπιση

Οπτικό Σύστημα: Διαταραχές, Αξιολόγηση & Παρέμβαση

Συμπεριφορική & Γνωσιακή Ψυχοθεραπεία

ΔΕΠ-Υ: Συμπτωματολογία & Υποστήριξη

Αυτισμός: Συμπτωματολογία & Υποστήριξη

Σχολικός Εκφοβισμός

Εθισμός στο Διαδίκτυο & Τρόποι Αντιμετώπισης

Νευροψυχολογία του παιδιού: Αξιολόγηση, Διάγνωση & Τεχνικές Αποκατάστασης Εγκεφαλικών Δυσλειτουργιών

Καινοτόμες Τεχνικές Ρομποτικής και Εφαρμογή στη Γενική και Ειδική Αγωγή (Lightbot, Scratch, Phet Interactive Simulations for Science and Math)

Ακουστικό Σύστημα: Διαταραχές, Αξιολόγηση & Παρέμβαση

Διαχείριση Σχολικής Τάξης

Διαχείριση Συναισθημάτων & Ψυχικών Τραυμάτων

Πρακτική Εξάσκηση & Εργασία Εμβάθυνσης Τέστ Αξιολόγησης

ΕΠΙΣΤΗΜΟΝΙΚΟΣ ΥΠΕΥΘΥΝΟΣ

Επιστημονικά υπεύθυνος του εκπαιδευτικού προγράμματος είναι ο κ. **Αργύρης Καραπέτσας, Ομότιμος Καθηγητής Νευροψυχολογίας - Νευρογλωσσολογίας**, ο οποίος φέρει και την ευθύνη για το σχεδιασμό, υλοποίηση και παρακολούθηση της ακαδημαϊκής διαδικασίας του συγκεκριμένου εκπαιδευτικού προγράμματος. Ο επιστημονικός υπεύθυνος διαθέτει **πολύχρονη, πέραν της εικοσαετίας, εμπειρία στη διεξαγωγή και υλοποίηση επιμορφωτικών προγραμμάτων** σχεδιασμένων βάσει των σύγχρονων ερευνητικών επιστημονικών δεδομένων στο χώρο της Ειδικής Αγωγής και της Ψυχολογίας - Νευροψυχολογίας τόσο σε θέματα Διάγνωσης όσο και Αποκατάστασης.



Οι αιτήσεις υποβάλλονται
ηλεκτρονικά αποκλειστικά μέσω της
ιστοσελίδας του Κέντρου
Επιμόρφωσης & Διά Βίου Μάθησης
<http://learning.uth.gr/>

Για την αίτησή σας θα χρειαστείτε:

- Ταυτότητα
- Πτυχίο
- Βιογραφικό Σημείωμα
- Αποδεικτικό Κατάθεσης
- Δικαιολογητικό Εκπαιδευτικής Κατηγορίας

ΑΙΤΗΣΕΙΣ

Το συνολικό κόστος του προγράμματος είναι
800 ευρώ και καταβάλλεται σε **3 δόσεις**.

1η δόση: 300 ευρώ
2η δόση: 250 ευρώ
3η δόση: 250 ευρώ

ΔΙΔΑΚΤΡΑ

Εφάπαξ καταβολή:

700 ευρώ

Πολύτεκνοι/Τρίτεκνοι/Άνεργοι/Φοιτητές:

700 ευρώ/3 δόσεις

Ομαδική Εγγραφή άνω των 2 ατόμων
& Εφάπαξ καταβολή:

650 ευρώ

ΕΚΠΑΙΔΕΥΤΙΚΗ ΠΟΛΙΤΙΚΗ



ΟΔΗΓΙΕΣ ΚΑΤΑΘΕΣΗΣ

ΣΤΟΙΧΕΙΑ ΕΠΙΚΟΙΝΩΝΙΑΣ

Alpha Bank: Αριθμός Λογαριασμού:

310-00-2002-020935

IBAN: **GR 6401403100310002002020935**

Δικαιούχος: Ε.Λ.Κ.Ε. Π.Θ.

(ΕΙΔΙΚΟΣ ΛΟΓΑΡΙΑΣΜΟΣ

ΚΟΝΔΥΛΙΩΝ ΕΡΕΥΝΑΣ ΠΑΝΕΠΙΣΤΗΜΙΟΥ ΘΕΣΣΑΛΙΑΣ)

Στην αιτιολογία προς τον δικαιούχο θα πρέπει να αναγράφεται το
Επίθετο σας καθώς και ο κωδικός του προγράμματος **4165.0103**

**Γραμματεία Κ.Ε.ΔΙ.ΒΙ.Μ.
Πανεπιστημίου Θεσσαλίας
24210-06366/90
learning@uth.gr**