

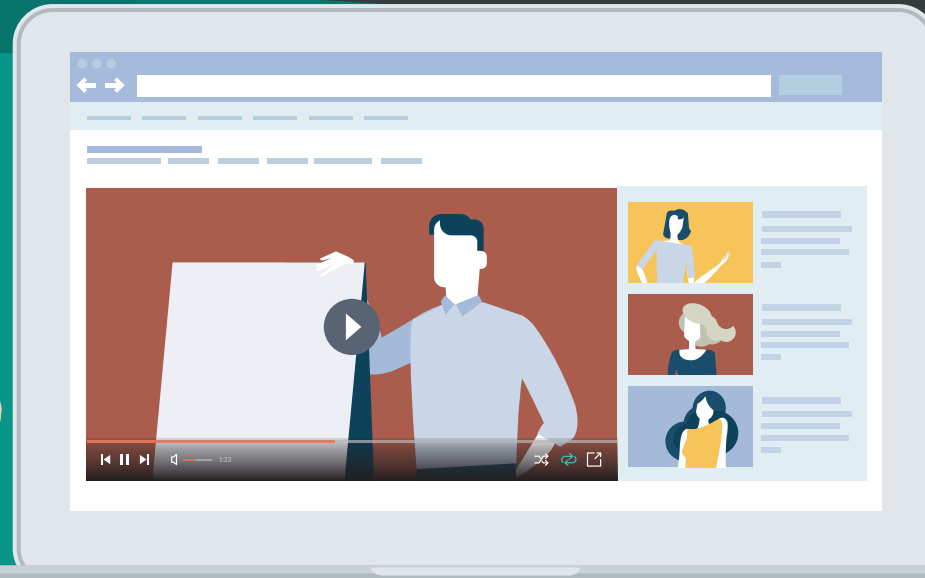

ΠΑΝΕΠΙΣΤΗΜΙΟ ΘΕΣΣΑΛΙΑΣ
ΚΕΝΤΡΟ ΕΠΙΜΟΡΦΩΣΗΣ
ΚΑΙ ΔΙΑ ΒΙΟΥ ΜΑΘΗΣΗΣ



9ΜΗΝΟ ΕΞ ΑΠΟΣΤΑΣΕΩΣ ΕΠΙΜΟΡΦΩΤΙΚΟ ΠΡΟΓΡΑΜΜΑ ΕΙΔΙΚΗΣ ΑΓΩΓΗΣ • 550 ΩΡΕΣ • 30 ECTS

«Ειδική Αγωγή-Μαθησιακές Δυσκολίες: Από την εκπαιδευτική αξιολόγηση στην αποτελεσματική διδασκαλία»

Μοριοδοτούμενο
στην Ειδική Αγωγή &
στη Γενική Εκπαίδευση

ΕΝΑΡΞΗ 2 ΜΑΡΤΙΟΥ 2020
ΛΗΞΗ 14 ΔΕΚΕΜΒΡΙΟΥ 2020

Ενημερωτικός οδηγός

Κωδικός Προγράμματος 4165.0109

Η αναγκαιότητα & η σημαντικότητα του προγράμματος

Η ειδική αγωγή και εκπαίδευση προσελκύει όλο και περισσότερους εν δυνάμει εκπαιδευτικούς διαφόρων ειδικοτήτων καθώς και πτυχιούχους που μπορούν να ενταχθούν στο ειδικό εκπαιδευτικό προσωπικό.

Το ενδιαφέρον αυτό συνδέεται με μια προφανή αιτία, την δυνατότητα εύρεσης εργασίας κυρίως στη δημόσια εκπαίδευση αλλά και σε ιδιωτικά κέντρα. Ωστόσο, είναι αυταπόδεικτο ότι τα θέματα της ειδικής αγωγής και εκπαίδευσης έχουν τεθεί στο επίκεντρο των συζητήσεων τόσο στην επιστημονική όσο και στην εκπαιδευτική κοινότητα. Αυτό κινητοποιεί τους μελλοντικούς/αναπληρωτές εκπαιδευτικούς και βέβαια δεν αφήνει ασυγκίνητους και τους μόνιμους εκπαιδευτικούς.

Έτσι, μπορούμε να δούμε μια ποσοτική ανάπτυξη της ειδικής αγωγής με τη συνεχή αύξηση των θέσεων εργασίας. Παραμένει όμως ένα σημαντικό θέμα: Η ποιοτική αναβάθμιση των παρεχόμενων εκπαιδευτικών υπηρεσιών.

Το παρόν λοιπόν πρόγραμμα, φιλοδοξεί να συμβάλει στη βελτίωση των επαγγελματικών χαρακτηριστικών και γνώσεων όλων εκείνων που εργάζονται και εκείνων που επιθυμούν να εργαστούν στην Ειδική Αγωγή (Προσχολική στην Α/βάθμια και Β/βαθμια εκπαίδευση) τόσο στην τυπική όσο και στην άτυπη, ως εκπαιδευτικοί ή ως ειδικό εκπαιδευτικό προσωπικό.

Βασικός στόχος του προγράμματος

Το εκπαιδευτικό αυτό πρόγραμμα **δίνει έμφαση στη δημιουργία προσωπικής βιβλιοθήκης υλικού-έτοιμου προς χρήση και στις**



δεξιότητες αποτελεσματικής χρήσης των σύγχρονων αποθετηρίων (ψηφιακών τραπεζών)

που περιλαμβάνουν εκπαιδευτικά υλικά και μαθησιακά αντικείμενα, όπως είναι τα πλήρη σχέδια διδασκαλίας και τα επιμέρους φύλλα εργασίας.

Στο πλαίσιο του προγράμματος **προσφέρεται πρόσβαση στην μεγαλύτερη πλάτφόρμα ψηφιακού διδακτικού υλικού και παρεμβάσεων στην Ελλάδα, την A Learning (www.alearning.gr), η οποία είναι τράπεζα διδακτικού υλικού για τον γλωσσικό γραμματισμό, τα μαθηματικά, τις ειδικές δεξιότητες (π.χ. προσανατολισμός, μνήμη, προσοχή κλπ) καθώς και τον ψηφιακό γραμματισμό. Το υλικό αυτό είναι ταξινομημένο με τρόπο ώστε να γίνεται εύκολη επιλογή με βάση την τάξη του μαθητή / των μαθητών ή τα ατομικά χαρακτηριστικά. **Το υλικό μπορεί να αξιοποιηθεί σε κάθε εκπαιδευτικό πλαίσιο τυπικής ή άτυπης εκπαίδευσης και υποστήριξης.****

Συνοπτικά οι θεματικές του προγράμματος

1. Θεωρητικά μαθήματα και εφαρμογές σχετικά με τα θέματα ανίχνευσης και εκπαιδευτικής αξιολόγησης των μαθητών στα βασικά γνωστικά αντικείμενα, μέσα στην Τυπική Τάξη, το Τμήμα Ένταξης ή άλλο υποστηρικτικό πλαίσιο.
2. Θεωρητικά μαθήματα και εφαρμογές για τον σχεδιασμό παρεμβάσεων
3. Επιστημονικές διαλέξεις σχετικά με τη θεματολογία του προγράμματος, που θα μεταδίδονται ζωντανά με τη μορφή των webinars.
4. Βιντεομαθήματα από τους διδάσκοντες και την ακαδημαϊκή υπεύθυνη, συνοδευτικά και επεξηγηματικά των θεωρητικών μαθημάτων.
5. Πρόσβαση σε μεγάλη ψηφιακή τράπεζα εκπαιδευτικού υλικού. Το υλικό αυτό αποτελείται από:
 - **A.** Πλήρως αναπτυγμένα εργαλεία ανίχνευσης και αξιολόγησης.
 - **B.** Μεγάλη συλλογή διδακτικού υλικού
 - α) για τη Γλώσσα
 - β) για τις βασικές μαθηματικές δεξιότητες
 - γ) για τον ψηφιακό γραμματισμό κατάλληλου για τις εκπαιδευτικές τους εφαρμογές στην τυπική τάξη, στο πλαίσιο διαφοροποιημένης διδασκαλίας, στο τμήμα ένταξης και σε άτυπες μορφές εκπαίδευσης (ιδιωτικά κέντρα υποστήριξης, κέντρα μελέτης κλπ.)

Σκοπός του προγράμματος

Ο βασικός σκοπός του παρόντος προγράμματος είναι η επαγγελματική ανάπτυξη των εκπαιδευτικών γενικής εκπαίδευσης και ειδικών παιδαγωγών, τόσο των υπηρετούντων ως αναπληρωτές, όσο και των μονίμων εκπαιδευτικών που εργάζονται σε όλες τις δομές της προσχολικής, Α/βαθμιας και Β/βαθμιας εκπαίδευσης, καθώς και των εκπαιδευτικών ειδικοτήτων, όπως των εκπαιδευτικών ξένων γλωσσών. Επίσης, την επαγγελματική ανάπτυξη των ειδικοτήτων που εντάσσονται στο ειδικό εκπαιδευτικό προσωπικό και ενδιαφέρονται (ως οφείλουν) για ψυχοεκπαιδευτικά θέματα.

Ο βασικός σκοπός του προγράμματος είναι:

- η επικαιροποίηση των γνώσεων που οι συμμετέχοντες έχουν λάβει στις προπτυχιακές τους σπουδές, σχετικά με την ειδική αγωγή, και ιδιαίτερα με τις μαθησιακές δυσκολίες και τη διαφοροποίησή τους από άλλες παρόμοιες δυσκολίες/διαταραχές
- η σε βάθος και έκταση επιμόρφωση των μη εχόντων πρότερη γνώση σχετική με τα αντίστοιχα θέματα,
- η θεωρητική και εμπειρική ανάπτυξη γνώσεων σχετικά με τα θέματα της ανίχνευσης, της αξιολόγησης, και του σχεδιασμού παρεμβάσεων για μαθητές με μαθησιακές δυσκολίες στη γενική τάξη και το τμήμα ένταξης, στα βασικά γνωστικά αντικείμενα της ανάγνωσης, γραφής και των μαθηματικών,
- η κινητοποίηση των εκπαιδευτικών (μελλοντικών, αναπληρωτών και μονίμων) καθώς και των μελών του ειδικού εκπαιδευτικού προσωπικού προς την κατεύθυνση της αποτελεσματικής διδασκαλίας, δίνοντας έμφαση όχι στις δυσκολίες των μαθητών μόνο, αλλά στην προσαρμογή της διδασκαλίας σε κάθε μαθητή.



Μαθησιακοί Στόχοι του Προγράμματος

Οι μαθησιακοί στόχοι του προγράμματος είναι, οι επιμορφούμενοι

Στο πλαίσιο της 1^{ης} Θεματικής

- Να γνωρίζουν τα βασικά ζητήματα που σχετίζονται με την ειδική αγωγή και εκπαίδευση
- Να γνωρίζουν τις διαφορές των μαθησιακών δυσκολιών από τις άλλες δυσκολίες μάθησης

Στο πλαίσιο της 2^{ης} Θεματικής

- Να εντάξουν στην εκπαιδευτική (και εν γένει επαγγελματική) πράξη τους διαδικασίες ανίχνευσης και εκπαιδευτικής αξιολόγησης, με τη χρήση των εργαλείων που προσφέρει το πρόγραμμα, σχετικά με τον γραπτό λόγο, την ανάγνωση και τη γραφή
- Να είναι σε θέση να λαμβάνουν τις κρίσιμες διδακτικές αποφάσεις και να ορίζουν τους κατάλληλους διδακτικούς στόχους, σχετικά με τον γραπτό λόγο, την ανάγνωση και τη γραφή, για τους μαθητές που υποστηρίζουν
- Να χρησιμοποιούν ευχερώς τα προσφερόμενα εργαλεία και διαδικασίες αξιολόγησης των μαθητών με ΜΔ στην τάξη και το Τμήμα Ένταξης, σχετικά με τον γραπτό λόγο, την ανάγνωση και τη γραφή
- Να σχεδιάζουν αποτελεσματικές παρεμβάσεις και διδακτικές δραστηριότητες με βάση το προφίλ των μαθητών που έχουν αξιολογήσει, σχετικά με τον γραπτό λόγο, την ανάγνωση και τη γραφή
- Να προσδιορίζουν ποιοτικά και ποσοτικά την αποτελεσμα-

τικότητα των παρεμβάσεων που εφαρμόζουν με διαδικασίες διαμορφωτικής αξιολόγησης, σχετικά με τον γραπτό λόγο, την ανάγνωση και τη γραφή

Στο πλαίσιο της 3^{ης} Θεματικής

- Να εντάξουν στην εκπαιδευτική (και εν γένει επαγγελματική) πράξη τους διαδικασίες ανίχνευσης και εκπαιδευτικής αξιολόγησης, με τη χρήση των εργαλείων που προσφέρει το πρόγραμμα, σχετικά με τα μαθηματικά
- Να είναι σε θέση να λαμβάνουν τους κρίσιμες διδακτικές αποφάσεις και να ορίζουν τους κατάλληλους διδακτικούς στόχους, σχετικά με τα μαθηματικά, για τους μαθητές που υποστηρίζουν
- Να χρησιμοποιούν ευχερώς τα προσφερόμενα εργαλεία και διαδικασίες αξιολόγησης των μαθητών με ΜΔ στην τάξη και το Τμήμα Ένταξης, σχετικά με τα μαθηματικά,
- Να σχεδιάζουν αποτελεσματικές παρεμβάσεις και διδακτικές δραστηριότητες με βάση το προφίλ των μαθητών που έχουν αξιολογήσει, σχετικά με τα μαθηματικά,
- Να προσδιορίζουν ποιοτικά και ποσοτικά την αποτελεσματικότητα των παρεμβάσεων που εφαρμόζουν με διαδικασίες διαμορφωτικής αξιολόγησης, σχετικά με τα μαθηματικά.



Σε ποιους απευθύνεται

Το παρόν εκπαιδευτικό πρόγραμμα απευθύνεται σε:

1. Στελέχη της εκπαίδευσης που έχουν έργο τη συμβουλευτική υποστήριξη του διδακτικού έργου των εκπαιδευτικών, ΕΔΕΑΥ
2. Στελέχη των διαγνωστικών και συμβουλευτικών κέντρων της εκπαίδευσης, ΚΕΣΥ
3. Ειδικούς Παιδαγωγούς που εργάζονται σε τυπικές και άτυπες δομές εκπαιδευτικής υποστήριξης
4. Εκπαιδευτικούς της Γενικής Εκπαίδευσης (προσχολικής, Α/θμιας και Β/θμιας)
5. Ψυχολόγους
6. Λογοθεραπευτές
7. Εργοθεραπευτές
8. Κοινωνικούς Λειτουργούς
9. Ειδικό Βοηθητικό Προσωπικό (ΕΒΠ)
10. Φοιτητές όλων των παραπάνω ειδικοτήτων



Απαιτούμενες γνώσεις υπολογιστών

Το εκπαιδευτικό αυτό πρόγραμμα είναι ιδιαίτερα φιλικό προς τους συμμετέχοντες, αφού έχει εξαιρετικά μικρές απαιτήσεις παρακολούθησης, όπως:



1. Πρόσβαση στο διαδίκτυο
2. Κατοχή προσωπικού ηλεκτρονικού ταχυδρομείου (e mail)
3. Βασικές γνώσεις χειρισμού ηλεκτρονικών υπολογιστών

Στην έναρξη του προγράμματος θα γίνουν 2 εβδομαδιαία εισαγωγικά μαθήματα σχετικά με τους τρόπους παρακολούθησης, πρόσβασης στην εκπαιδευτική πλατφόρμα και όλους τους τύπους των αρχείων που περιλαμβάνονται στο πρόγραμμα.

Διάρκεια προγράμματος - ECTS



Με τη περάτωση του εκπαιδευτικού προγράμματος, η επιτυχής παρακολούθηση των επιμέρους διδακτικών ενοτήτων, οδηγεί στη λήψη Πιστοποιητικού Εξειδίκευσης στην Ειδική Αγωγή και συγκεκριμένα στην αξιολόγηση και τις παρεμβάσεις με τη χρήση διδακτικού υλικού και στρατηγικών που αναπτύχθηκαν στο πλαίσιο επιστημονικής μακρόχρονης έρευνας.

Ο φόρτος εργασίας του προγράμματος αντιστοιχεί σε **30 ECTS**, ενώ οι **ώρες διδασκαλίας** είναι **550** και αναπτύσσονται σε **9 μήνες** (Μάρτιος-Δεκέμβριος 2020).

Αναγνωρισμένο & Μοριοδοτούμενο Πρόγραμμα

Το παρόν πρόγραμμα αναγνωρίζεται και μοριοδοτείται καθώς ικανοποιεί όλα τα προαπαιτούμενα της σχετικής νομοθεσίας.

Συγκεκριμένα, οι κατέχοντες τη βεβαίωση παρακολούθησης απολαμβάνουν τα ακόλουθα πλεονεκτήματα:

- A)** Προσόν εισόδου στους επικουρικούς πίνακες Ειδικής Αγωγής
- B)** Οι υποψήφιοι για διορισμό με το σύστημα του ΑΣΕΠ, (νόμος 4589/2019) ως ΜΟΝΙΜΟΙ εκπαιδευτικοί στην ΓΕΝΙΚΗ ΕΚΠΑΙΔΕΥΣΗ και την ΕΙΔΙΚΗ ΑΓΩΓΗ και ειδικό εκπαιδευτικό προσωπικό, μοριοδοτούνται με 2 μονάδες (σελ. 186, 188 και 189) (λεπτομέρειες ΕΔΩ)
- Γ)** Οι υποψήφιοι για διορισμό ως ΑΝΑΠΛΗΡΩΤΕΣ εκπαιδευτικοί και ειδικό εκπαιδευτικό προσωπικό, με το σύστημα του ΑΣΕΠ, (νόμος 4589/2019) μοριοδοτούνται με 2 μονάδες. Και επιπλέον απολαμβάνουν το δικαίωμα εγγραφής στους επικουρικούς πίνακες των αναπληρωτών στην ειδική αγωγή (σελ 188) (λεπτομέρειες ΕΔΩ)
- Δ)** Αξιολόγηση στελεχών εκπαίδευσης: Οι μόνιμοι εκπαιδευτικοί και ειδικό εκπαιδευτικό προσωπικό, μοριοδοτούνται με 0,5 μονάδες στο πλαίσιο της αξιολόγησης των στελεχών εκπαίδευσης, νόμος 4547/2018, (σελ. 8395 και 8398) (λεπτομέρειες ΕΔΩ)

Πιστοποίηση Ε.Ο.Π.Ε.Π.

Το Κέντρο Επιμόρφωσης & Διά Βίου Μάθησης του Πανεπιστημίου Θεσσαλίας διαθέτει πιστοποίηση από τον Ε.Ο.Π.Ε.Π (Εθνικός Οργανισμός Πιστοποίησης Προσόντων και Επαγγελματικού Προσανατολισμού) με τα μέλη που απαρτίζουν την επιστημονική και συγγραφική ομάδα να διαθέτουν εξέχουσα εμπειρία και δραστηριοποίηση σε εξ αποστάσεως και δια ζώσης εκπαιδευτικά προγράμματα. Η πιστοποίηση από τον Ε.Ο.Π.Ε.Π. πιστοποιεί την εκάστοτε συμμετοχή σε πρόγραμμα επιμόρφωσης βεβαιώνοντας τα αποκτηθέντα προσόντα αποσκοπώντας στη διευκόλυνση ευρέσεως εργασίας.



Κρίσιμες διδακτικές αποφάσεις και κατάλληλοι διδακτικοί στόχοι.



Τρόπος υλοποίησης - διεξαγωγής

Το πρόγραμμα στηρίζεται στις αρχές και τις διαδικασίες της εξ αποστάσεως εκπαίδευσης και περιλαμβάνει:

Webinars που ακολουθούν τις αρχές της Σύγχρονης εξ αποστάσεως εκπαίδευσης, με τη συμμετοχή των επιμορφούμενων. Είναι μια εξαιρετικά φιλική διαδικασία προς τους επιμορφούμενους, με συνεχή τεχνική υποστήριξη



Βιντεομαθήματα που παράγονται από τα webinars και είναι διαθέσιμα συνεχώς προς τους επιμορφούμενους

Ασύγχρονη εξ αποστάσεως εκπαίδευση, με πλούσιο ακαδημαϊκό και εμπειρικό υλικό, η μελέτη του οποίου γίνεται με ευέλικτο τρόπο προσαρμοσμένο στις προσωπικές τους ανάγκες και προτεραιότητες των επιμορφούμενων.

Βιντεομαθήματα που παράγονται από την ασύγχρονη εξ αποστάσεως εκπαίδευση και είναι διαθέσιμα συνεχώς προς τους επιμορφούμενους.

Ακαδημαϊκές υποχρεώσεις των επιμορφούμενων: Οι επιμορφούμενοι θα κληθούν να εκπονήσουν 2 σύντομες εργασίες που είναι προσανατολισμένες σε προτάσεις χρήσης του διδακτικού υλικού που περιλαμβάνει το πρόγραμμα.

Προαιρετική επέκταση των εργασιών (μετά από επιλογή από την επιστημονική υπεύθυνη): Προσφέρεται εποπτεία για την εκπόνηση μικρών ερευνητικών εργασιών που θα καλύπτουν τα προαπαιτούμενα προς δημοσίευση σε επιστημονικά περιοδικά ή επιστημονικά συνέδρια

Υπηρεσίες Υποστήριξης (help desk)



Στην έναρξη του προγράμματος προσφέρονται 2 εβδομαδιαία μαθήματα εξοικείωσης με τη χρήση νέων τεχνολογιών της διαδικασίες τις εξ αποστάσεως στην εκπαίδευση. Στη συνέχεια και καθόλη τη διάρκεια του προγράμματος προσφέρεται τεχνική υποστήριξη με την προσωπική φροντίδα της Επιστημονικής Υπεύθυνης κ. **Τζιβινίκου Σωτηρίας**, καθώς και οι διδάσκοντες είναι σε συνεχή επικοινωνία με τους εκπαιδευόμενους.

Επιστημονικά Υπεύθυνη

Επιστημονικά υπεύθυνη του εκπαιδευτικού προγράμματος είναι η κ. **Σωτηρία Τζιβινίκου**, Επίκουρος Καθηγήτρια του Παιδαγωγικού Τμήματος Ειδικής Αγωγής του Πανεπιστημίου Θεσσαλίας, η οποία φέρει τη ευθύνη για το σχεδιασμό, υλοποίηση και παρακολούθηση της ακαδημαϊκής διαδικασίας του συγκεκριμένου εκπαιδευτικού προγράμματος.



Επιστημονική ομάδα

Διδάσκοντες στο πρόγραμμα είναι μέλη ΔΕΠ καθώς και διδάκτορες με εξειδίκευση στα θέματα που αναπτύσσονται στο πρόγραμμα.

Χρονική διάρκεια

Η χρονική διάρκεια του εκπαιδευτικού προγράμματος αντιστοιχεί σε **550 ώρες** διδασκαλίας, σε **9 μήνες**. Ο φόρτος εργασίας αντιστοιχεί σε **30 ECTS**.

Έναρξη εκπαιδευτικού προγράμματος: Μάρτιος 2020

Λήξη εκπαιδευτικού προγράμματος: Δεκέμβριος 2020

Δίδακτρα και Εκπτώσεις επί των Διδάκτρων

Το **συνολικό κόστος** του προγράμματος είναι **700 €**, το οποίο είναι **άθροισμα 2 επιμέρους ποσών**:

Δίδακτρα μαθημάτων (400 €) + Αγορά διδακτικού υλικού (300 €)=700 €

Βασικό μέλημα του προγράμματος είναι η υποβοήθηση της συμμετοχής όσων επιθυμούν να το παρακολουθήσουν, με δόσεις και εκπτώσεις. Συγκεκριμένα, η αποπληρωμή γίνεται με πολλαπλούς τρόπους και προσφέρονται **εκπτώσεις στα δίδακτρα των μαθημάτων**, ως εξής:

1η ΠΕΡΙΠΤΩΣΗ:	2η ΠΕΡΙΠΤΩΣΗ:	3η ΠΕΡΙΠΤΩΣΗ ¹ :	4η ΠΕΡΙΠΤΩΣΗ ² :
Χωρίς έκπτωση με δόσεις (400+300=700€)	25% έκπτωση ΕΦΑΠΑΞ εξόφληση (300+300=600€)	25% έκπτωση με δόσεις (ομαδική αίτηση ή ακαδημαϊκοί λόγοι) (300+300=600€)	12% έκπτωση με δόσεις (λόγω κοινωνικών κριτηρίων) (350+300=650€)
Δίδακτρα μαθημάτων Καταβολή 200 € με την αίτηση (Ιαν-Φεβρ 2020)	Δίδακτρα μαθημάτων Καταβολή 300 € με την αίτηση (Ιαν-Φεβρ 2020)	Δίδακτρα μαθημάτων Καταβολή 200 € με την αίτηση (Ιαν-Φεβρ 2020)	Δίδακτρα μαθημάτων Καταβολή 200 € με την αίτηση (Ιαν-Φεβρ 2020)
Αγορά διδακτικού υλικού* 1η δόση: 150 € (Μάιος 2020) 2η δόση: 150 € (Ιουλ 2020)	Αγορά διδακτικού υλικού* 1η δόση: 150 € (Μάιος 2020) 2η δόση: 150 € (Ιουλ 2020)	Αγορά διδακτικού υλικού* 1η δόση: 150 € (Μάιος 2020) 2η δόση: 150 € (Ιουλ 2020)	Αγορά διδακτικού υλικού* 1η δόση: 150 € (Μάιος 2020) 2η δόση: 150 € (Ιουλ 2020)
Δίδακτρα μαθημάτων Εξόφληση 200 € (Οκτ 2020)		Δίδακτρα μαθημάτων Εξόφληση 100 € (Οκτ 2020)	Δίδακτρα μαθημάτων Εξόφληση 150 € (Οκτ 2020)

***Αγορά διδακτικού υλικού:** Προσφέρεται πρόσβαση σε μεγάλη ψηφιακή τράπεζα διδακτικού υλικού, (www.allearning.gr) η οποία συνεχώς αυξάνεται και ανανεώνεται. Η αγορά γίνεται **απευθείας από τον εκδοτικό οίκο** (Λεπτομέρειες θα δοθούν στη διάρκεια του προγράμματος)

¹ **3η ΠΕΡΙΠΤΩΣΗ** (έκπτωση 25% στα δίδακτρα μαθημάτων):

α) στην περίπτωση ομαδικής εγγραφής 3 ατόμων και πάνω,
β) σε όλους όσους έχουν παρακολουθήσει προγράμματα της ίδιας επιστημονικής υπεύθυνης, συμπεριλαμβανομένων των αποφοίτων του ΠΤΕΑ και των αποφοίτων των Μεταπτυχιακών (ΠΤΕΑ και ΕΑΠ-ΠΤΕΑ).

² **4η ΠΕΡΙΠΤΩΣΗ** (έκπτωση 12% στα δίδακτρα μαθημάτων): Η έκπτωση



αυτή προσφέρεται στα μέλη πολύτεκνων, τριτέκνων και μονογονεϊκών οικογενειών, στους ανέργους, τους ανθρώπους με ειδικές εκπαιδευτικές ανάγκες ή/και αναπηρία και τους φοιτητές.

Σημείωση 1. Οι εκπτώσεις δεν ανθροίζονται. Ο ενδιαφερόμενος μπορεί αν επιλέξει μία εκπτωτική κατηγορία.

Σημείωση 2. Ακύρωση αίτησης και επιστροφή χρημάτων γίνεται μόνο σε εξαιρετικές περιπτώσεις και μέχρι την ημέρα έναρξης του προγράμματος.

Τρόπος πληρωμής διδάκτρων (μαθημάτων)

Η κατάθεση της προκαταβολής και των υπολοίπων δόσεων, που αφορούν τα **δίδακτρα των μαθημάτων**, γίνεται στον λογαριασμό της Επιτροπής Ερευνών του Πανεπιστημίου Θεσσαλίας, στην **Alpha Bank**.

Ο αριθμός λογαριασμού (IBAN) της **Alpha Bank** είναι:
GR6401403100310002002020935

Στην αιτιολογία κατάθεσης πρέπει να αναγράφεται το **ονοματεπώνυμο** του καταρτιζομένου και **οπωσδήποτε ο Κωδικός Προγράμματος 4165.0109**

Για την πληρωμή του διδακτικού υλικού θα δοθούν λεπτομέρειες στη διάρκεια του προγράμματος

Περίοδος Αιτήσεων

Η περίοδος των αιτήσεων είναι από: **15 Ιανουαρίου έως 28 Φεβρουαρίου 2020**. Στην περίπτωση που ο προγραμματισμένος αριθμός των αιτήσεων συμπληρωθεί πριν τη λήξη της περιόδου των αιτήσεων, η διαχείριση του προγράμματος **διατηρεί το δικαίωμα να κλείσει τις αιτήσεις νωρίτερα**.

Τρόποι Υποβολής Αίτησης & ΔΙΚΑΙΟΛΟΓΗΤΙΚΑ

Τρόποι υποβολής αίτησης

(κάνετε κλικ σε έναν από τους 2 παρακάτω τύπους αίτησης)

I) ΗΛΕΚΤΡΟΝΙΚΗ ΑΙΤΗΣΗ

II) ΑΙΤΗΣΗ Word

Στην δεύτερη περίπτωση (**ΑΙΤΗΣΗ Word**), την συμπληρωμένη αίτηση μαζί με τα συνοδευτικά δικαιολογικά τα αποστέλετε στο e-mail: learning_tzivinikou@uth.gr

Εναλλακτικά μπορείτε να χρησιμοποιήσετε το φαξ 24210 06487, ή να τα καταθέσετε απευθείας στην Γραμματεία του Κ.Ε.ΔΙ.ΒΙ.Μ. του Πανεπιστημίου Θεσσαλίας.

Συνοδευτικά Δικαιολογητικά της αίτησης:

α) ταυτότητα, β) πτυχίο ή βεβαίωση σπουδών γ) αποδεικτικό κατάθεσης προκαταβολής ή εφάπαξ καταβολής των διδάκτρων των μαθημάτων δ) δικαιολογητικά για ένταξη στις εκπτωτικές κατηγορίες

Επικοινωνία για περαιτέρω πληροφορίες

Έμπειροι συνεργάτες του προγράμματος μπορούν να διευκολύνουν τη διαδικασία της αίτησης και να σας δώσουν πρόσθετες πληροφορίες.

Η επικοινωνία μπορεί να γίνει τηλεφωνικά ή με email.

2421074884-698 7787911-698 7787912-690 8677780

learning_tzivinikou@uth.gr



Στοιχεία Επικοινωνίας

Στοιχεία επικοινωνίας με το γραφείο της επιστημονικής υπεύθυνης του προγράμματος κ. Τζιβνίκου Σωτηρίας:



E-mail: learning_tzivinikou@uth.gr

Τηλέφωνο γραφείου: **2421074884**

Κινητό τηλέφωνο: **698 7787911- 698 7787912 - 690 8677780**

Ταχυδρομική Διεύθυνση:

Παιδαγωγικό Τμήμα Ειδικής Αγωγής Πανεπιστήμιο Θεσσαλίας
Παραλιακό Συγκρότημα Παπαστράτου Νέο κτίριο Γρ. 11Α
Αργοναυτών & Φιλελλήνων, 38221 Βόλος

Στοιχεία επικοινωνίας με τη Γραμματεία του Κέντρου Επιμόρφωσης & Διά Βίου Μάθησης (Κ.Ε.ΔΙ.ΒΙ.Μ.) του Πανεπιστημίου Θεσσαλίας:

E-mail: learning@uth.gr

Τηλέφωνα: **24210 06366** ώρες γραφείου

Ταχυδρομική διεύθυνση:

Γιαννιτσών & Λαχανά, Παλαιά, Συγκρότημα Τσαλαπάτα,
Τ.Κ: 38334, Βόλος



ΠΑΝΕΠΙΣΤΗΜΙΟ ΘΕΣΣΑΛΙΑΣ **Κέντρο Επιμόρφωσης & Δια Βίου Μάθησης (Κ.Ε.ΔΙ.ΒΙ.Μ.)**

Προγράμματα κατάρτισης και επιμόρφωσης

Γιαννιτσών & Λαχανά, Πολυχώρος Τσαλαπάτα, Παλαιά, Βόλος, 38334
Τηλ: +302421006366 • website: www.learning.uth.gr • e-mail: learning@uth.gr

